

ՀՀ	Անվանացանկ		Թ-երք
1	Անվանացանկ,		ՃԸ-1
2	Բացատրագիր		ՃԸ-2
3	Տարածքի գլխավոր հատակագիծ Մ1:1000		ՃԸ-3
4	Տարածքի գլխավոր հատակագիծ Մ1:500		ՃԸ-4
5	Ծենքի 1-ին հարկի հատակագիծ/չափագրություն/		ՃԸ-5
6	Ծենքի 2-րդ հարկի հատակագիծ/չափագրություն/		ՃԸ-6
7	Ծենքի 1-ին հարկի հատակագիծ /վռվախորշ/		ՃԸ-7
8	Ծենքի 2-րդ հարկի հատակագիծ /վռվախորշ/		ՃԸ-8
9	1-ին հարկի դռների և պատուհանների համաթափարում		ՃԸ-9
10	2-րդ հարկի դռների և պատուհանների համաթափարում		ՃԸ-10
11	Գռների մասնագիր		ՃԸ-11
12	Պատուհանների մասնագիր		ՃԸ-12
13	Ծենքի հատակների մասնագիր		ՃԸ-13
14	Միջնորմների (100 մմ) ամրանալիքում		ՃԸ-14
15	Ծենքի ճակատներ 1-4,4-1,4-1'		ՃԸ-15
16	Ծենքի ճակատներ Ա-Ե, Ե-Ա		ՃԸ-16
17	Տարածքի գեոթեքնիկական հանույթ		ՃԸ-17
18	Ցանկապատի հատակագիծ		ՃԸ-18
19	Ցանկապատի ճակատներ		ՃԸ-19
20	Ցանկապատի մասնագիր 1		ՃԸ-20
21	Ցանկապատի մասնագիր 2		ՃԸ-21
22	Բարեկարգման հատակագիծ և կտրվածքներ		ՃԸ-22
23	Մետաղական աստիճաններ		ՃԸ-23
24	Մետաղական աստիճաններ		ՃԸ-24
25	Մետաղական աստիճանների հանգույցներ		ՃԸ-25
26	Կամգակների և իենագերրանների հատակագիծ		ՃԸ-26
27	Ծպեղների հատակագիծ		ՃԸ-27
28	Կավարամածի հատակագիծ		ՃԸ-28
29	Տանիքի ջրահեռացման հատակագիծ		ՃԸ-29
30	Տանիքի հանգույցներ		ՃԸ-30
31	Տանիքի հանգույցներ 1		ՃԸ-31
32	Տանիքի հանգույցներ 2		ՃԸ-32
		Կոնստրուկտորական մաս	
1	Բացատրագիր		Կ-1
2	Մանկապարտեզի մասնաշենքերի բլոկների ամրանավորում		Կ-2
3	Ա բլոկի առաջին հարկի հատակների ամրանավորում		Կ-3
4	Բ բլոկի առաջին հարկի հատակների ամրանավորում		Կ-4
5	Գ բլոկի առաջին հարկի հատակների ամրանավորում		Կ-5
6	Ա բլոկի առաջին հարկի ծածկի սալերի կոշտ սկավառակների հատակագիծ		Կ-6
7	Բ բլոկի առաջին հարկի ծածկի սալերի կոշտ սկավառակների հատակագիծ		Կ-7
8	Գ բլոկի առաջին հարկի ծածկի սալերի կոշտ սկավառակների հատակագիծ		Կ-8
	Արտաքին և ներքին ջրամատակարարման , արտաքին և ներքին կոյուղու մաս		
1	Ընդհանուր տվյալներ		ՋՋ-1
2	Գլխավոր հատակագիծ ՋԿ ցանցով		ՋՋ-2
3	Կոյուղու երկայնական կտրվածք		ՋՋ-3
4	Կոյուղու դիտահորերի մասնագրեր		ՋՋ-4
5	1-ին հարկի հատակագիծ ՋԿ ցանցով		ՋՋ-5
6	2-րդ հարկի հատակագիծ ՋԿ ցանցով		ՋՋ-6
7	Կոյուղու սխեմա		ՋՋ-7
8	Ջրամատակարարման սխեմա		ՋՋ-8

1

2

3

4

5

6

7

8

9

10

11

12

13

14

15

16

17

18

19

20

21

22

23

24

25

26

27

28

29

30

31

32

33

34

35

36

37

38

39

40

41

42

43

44

45

46

47

48

	Կոյուղու հոր 2.5 մ3		
1	հորի ծածկի հատակագիծ և կտրվածքներ		1
2	Փռվածքներ և կտրվածքներ		2
3	Հատակների ամրանավորում		3
4	Հատակի հատակագիծ և ծածկի ամրանավորում		4
5	Տարրերի մասնագրեր		5
	Ջեռուցման և օդափոխման մաս		
1	Ընդհանուր տվյալներ		ՋՕ 1
2	Աշխատանքային ծավալներ		ՋՕ 2
3	Ջեռուցման 1-ին հարկի հատակագիծ		ՋՕ 3
4	Ջեռուցման 2-րդ հարկի հատակագիծ		ՋՕ 4
5	Ջեռուցման համակարգի սխեմա		ՋՕ 5
6	Ջեռուցման համակարգի սխեմա		ՋՕ 6
7	Երկրորդ հարկի հատակագիծ օդափոխության համակարգով		ՋՕ 7
8	Առաջին հարկի հատակագիծ օդափոխության համակարգով		ՋՕ 8
9	Տանիքի հատակագիծ օդափոխման սարքերի տեղադրումով		ՋՕ 9
	Էլեկտրա տեխնիկական մաս		
1	Ընդհանուր տվյալներ		ԷԼ-1
2	Բացատրագիր		ԷԼ-2
3	Մասնագիր սկիզբ		ԷԼ-3
4	Մասնագիր վերջ		ԷԼ-4
5	Ցանցի հաշվարկային մոնտաժային սխեմա ԳԲՎ		ԷԼ-5
6	Հողանցման կոնտուրի տեղադրման սխեմա		ԷԼ-6
7	Ցանցի հաշվարկային մոնտաժային սխեմա /ՈԻ-Է-1, Վ-1, վահաններ/		ԷԼ-7
8	Ցանցի հաշվարկային մոնտաժային սխեմա /Վ-2 վահան/		ԷԼ-8
9	Ցանցի հաշվարկային մոնտաժային սխեմա /Վ-3, 4 վահաններ/		ԷԼ-9
10	Էլեկտրամոժային սարքավորումներ 1-ին հարկի հատակագիծ		ԷԼ-10
11	Էլեկտրամոժային սարքավորումներ 2-րդ հարկի հատակագիծ		ԷԼ-11
12	Էլեկտրական լուսավորություն 1-ին հարկի հատակագիծ		ԷԼ-12
13	Էլեկտրական լուսավորություն 2-րդ հարկի հատակագիծ		ԷԼ-13
14	Խրոցակային վարդակների ցանց 1-ին հարկի հատակագիծ		ԷԼ-14
15	Խրոցակային վարդակների ցանց 2-րդ հարկի հատակագիծ		ԷԼ-15
	Հրդեհային ազդանշանում		
1	Բացատրագիր		Հա,Պ-1
2	մասնագրեր		Հա,Պ-2
3	Կառուցվածքային սխեմա S1		Հա,Պ-3
4	Կառուցվածքային սխեմա A1		Հա,Պ-4
5	1-ին հարկի հատակագիծ		Հա,Պ-5
6	2-րդ հարկի հատակագիծ		Հա,Պ-6
7	Տանիքի հատակագիծ		Հա,Պ-7

ՏՆՕՐԵՆ	Հ.ԳԱՍՊԼՐՅԱՆ		ՀՀ Գեղարքունիքի մարզի «Լանջարդյուրի մանկապարտեզ» ՀՈԱԿ-ի շենքի հիմնամուղում		
ՆԱԽԱԳԻՏԵՑ	ՄԵԼԿՆԱՅԱՆ		Ճարտարապետաշինարարական մաս		
			Փուլ	Թերթ	Թերթեր
			ԱՆ	1	32
			Անվանացանկ		
			«ՈՒԵԳՈՒԼ» ՍՊԸ		



ƆU8U5JW9Ɔ

ՀՀ Գերագույնի մարզի «Լանջարբուրի մանկապարտեզ» ՀՈԱԿ-ի շենքի հիմնամորթական աշխատանքային նախագիծն իրականացվել է ըստ կնքված պայմանագրի տեխնիկական բնութագրի և ճարտարապետահասակագծային առաջարկների, նախագծային առաջարկների համաձայն, ըստ ՀՀ - ում գործող ՀՀՇՆ 31-03-04-2022 << Նախարարության հաստատությունների շենքեր, նախագծման նորմեր>>, ՀՀՇՆ 31-04-2022 << Տանիքներ և տանիքածածկեր>>, ՀՀՇՆ IV-11.07.01-2006 << Շենքերի և շինությունների մտաշխույթումը բնակչության սակավաշարժ խմբերի համար>>, ՀՀՇՆ 31-03-02-2022 << Հայաստանի Հանրապետության պաշտպանության կառույցներ>> և ՀՀՇՆ 30-02-2022 << Տարածքի բարեկարգում>> շինարարական նորմերի և, ինչպես նաև ՀՀ քաղաքաշինության կոմիտեի նախագահի 2020թ. դեկտեմբերի 29-ի << Հայաստանի Հանրապետության մարզերի համայնքներում / այդ թվում բնակավայրերում / ոչ տարանցիկ, տեղական նշանակության ավտոմոբիլային և ներհամայնքային ճանապարհների ու փողոցների երթևեկելի մասի և մայթերի սարքավման և բարեկարգման աշխատանքների կատարման ուղեցույցը հաստատելու մասին >> N105-Ն հրամանի համաձայն ::

Արարուից առկա վիճակի բնութագրի

Մանկապարտեզը բաղկացած է երկու երկիսարկ սառնաշենքերից, իրար միացած տաքանցումով և մեկ միահարկ ուսումնասնողական մասնաշենքից, ընդհանուր շենքի միացված մեկ խոհարարի տաքանցումով: Մանկապարտեզը գործող է, գազիֆիկացված է, ունի գործող ներքին ջեռուցման ցանց: Ջրամատակարարման արտաքին ցանցը գործող է: կոյուղու արտաքին ցանցը գործող է, Շենքի տանիքը հիմնադրույթով է: Ջրաօձի և կոյուղու ներքին ցանցերը, մանկապարտեզի վերանորոգված հատվածներում գործող են, չվերանորոգված հատվածում գրեթե բացակայում է: Շենքի բացակայում են մետաղալատե պատուհաններ, դռները փոխված են մետաղի: Ներքին ինժեներական ցանցերը ենթակա են ամբողջական փոխման:

Ըստ նախագծի նախատեսվում է

Մէյսնագիւնկածութեան բարձրացման միջոցառումներ

- ❖ Ըստ տրված տեխնիկական վիճակի վերաբերյալ եզրակացության նախատեսվում է մասնաշենքերի ծածկերի աշխատանքը կոշտ սկզվափուլի բերելու նպատակով, ծածկասալերի մաքուր մակերևույթի վրա տեղադրել ամրանալիս ցանցեր, ամրակապելով դրանք ծածկասալերի միջև կարաններում տեղադրվող հարթ կարկասների հետ և բետոնացնել:
- Տանիք**
- ❖ Տանիքը նախատեսվում է վերնածածկի բետոնացման աշխատանքներն իրականացնելու նպատակով ապամոնտաժել: Հետագա վերատեղադրման նպատակով պահեստավորել փայտանյութը և թիթեղները: Տանիքի փայտանյութը մշակել հակադեղնալին ուծույթով:

## Ներքին հարդարում

- ❖ Քանդել միջնորմները, պատերի գաջի սկալդը
- ❖ Քանդել հատակների շերտերը
- ❖ Վերականգնել պատերի գաջի սկալդը, ձեփամածկել և ներկել լատեքսային ներկով: Առատադներն ամբողջովին նախատեսվում է իրականացնել գիպսակարտոնից, թաց կետերում պլաստամաս սալերով, մետաղական ցինկապատ պրոֆիտներից կարկասի վրա:
- ❖ Տեղադրել նոր մետաղապլաստե դռներ: Աստիճանավանդակներում տեղադրել, հակահրդեհային, ինքնափակվող դռներ: Հատակներն իրականացնել վինիլային փաթեցության նյութերով, նոր ե/բետոնյա հատակի և ց/ավազե հարթեցնող շերտի վրա: Միջանցքներում և թաց կետերում հատակներն իրականացնել պրեգրամիտե խեցե սալերով:
- ❖ Կառուցել սանհանգույցներ, նոր ինժեներական ուղիներով : Սակավաշարժ խմբերի և հաշմանդամություն ունեցող անձանց համար յուրաքանչյուր հարկում նախատեսված են սանհանգույցներ:
- ❖ Միջանցքին կից նախատեսվում պատուհանները վերափոխել բացվածքի և մոնտաժել երկու կանգառով վերելակ: Վերելակն ընտրվել է ռուսական արտադրության VEARA Easy Lift 4.0 տիպի / կարող է տեղադրվել նմանափայ պարամետրերի, այլ արտադրության, համարժեք գնի և որակի/ , նախատեսված սակավաշարժ խմբերի համար: Վերելակի աշխատանքային ջերմաստիճանը -35-ից +50 աստճան է, մետաղական կարկաստով, սենյակիչ պանելներից պատերով, կիրառելի է և դրսում տեղադրելու, և շինության մեջ: Արտադրողի կողմից տրամադրված տեխնիկական բնութագիրը և մոնտաժային սխեման կցվում է:
- ❖ Առկա ջեռուցման ցանցը ապահովումով, պահեստավորել: Վերանորոգման աշխատանքները ավարտից հետո վերատեղադրել: Առկա կաթսաները հանձնել պատվիրատուին, տեղադրել նոր, կոնդենացիոն գազի կաթսաներ: Գազամատակարարումն իրականացնել գործող գազատարից:
- ❖ Վերանորոգումից առաջ ամբողջովին փոխել էլեկտրական լուսավորության ներքին ցանցը:
- ❖ Մասնաշենքերում նախատեսվում է հրդեհային ազդանշանման, ինչպես նաև տեխանիզորության համակարգ
- ❖ Կառուցել նոր արտաքին կոյուղու ցանց և կոյուղու կեղտաջրերի մաքրման հոր:
- ❖ Արտաքին պատերի պարագծով արտաքին ջրերը հեռացնելու և շինության ներքին խոնավությունը բացառելու նպատակով նախատեսվում է իրականացնել խճային հիմքի վրա անֆալտբետոնյա սալվածք, բազալտե 150\*300 չափի եզրաքարերով:
- ❖ Էներգախնայարության նպատակով նախատեսվում է տեղադրել արևային տաք ջրամատակարարման համակարգեր, ինչպես նաև արևային էլեկտրակայան:
- ❖ Մանկապարտեզի բակը բարեկարգված է, կանաչապատված, տեղադրված են համապատասխան խաղատաքեր և տաղավարներ: Սակայն ցանկապատը քայքայված է, հենադուները տեղաշարժված, ցանցը մասնակի բացակայում է: Նախատեսվում է քանդել առկա մետաղական ցանկապատը ,նոր խամբարաբեռոնե հիմքի վրա իրականացնել ե/բետոնյա գոտի, ստորին հատվածը կառուցել ու/և սուսֆ քարից, սկալել ց/ավազե շաղախով և հարդարել պատրաստի սկալանյութով: Ցանկապատի վերևի հատվածը նախատեսվում է իրականացնել պողպատյա պրոֆիլավոր խողովակներից: Բոլոր մետաղական տարրերի երկտակ յուղաներկումով:

[illegible]

ՏՆՕԻԵՆ	Հ.ԳԱՄԽԱՆՈՒՄՆ		ՀՀ Գեղարքունիքի մարզի «Լ.Ամբաղբյուրի մանկապարտեզ» ՀՈԱԿ-ի շենքի հիմնամուղղում				
ՆԱԽԱԳԻԾ	ՄՈՒԴԱԼՈՒՄՆ		Ճարտարապետաշինարարական մաս		Փուլ ԱՆ	Թերթ 2	Թերթեր 32
			Բացատրաձիթ		«ՈՒԵԳՈՒԼ» ՍՊԸ		





Լանջաղբյուր գյուղի մանկապարտեզ

Lanjaghbyur Kindergarten

ՏՆՕՐԵՆ	Հ. ԳԱՄԱՊԱՐՅԱՆ			ՀՀ Գեղարքունիքի մարզի «Լանջաղբյուրի մանկապարտեզ» ՀՈԱԿ-ի շենքի հիմնամուտում			
ՆԱԽԱԳԾԵՑ	ՄԱՐԳԱՐՅԱՆ			Դնարտարախառաշինարարական մաս	Փուլ	Թիք	Թիքեր
				մաս	ԼՆ	2/1	32
				Տարածքի արբանյակային լուսանկար	«ՈՒԳՈՒԼ» ՍՊԸ		



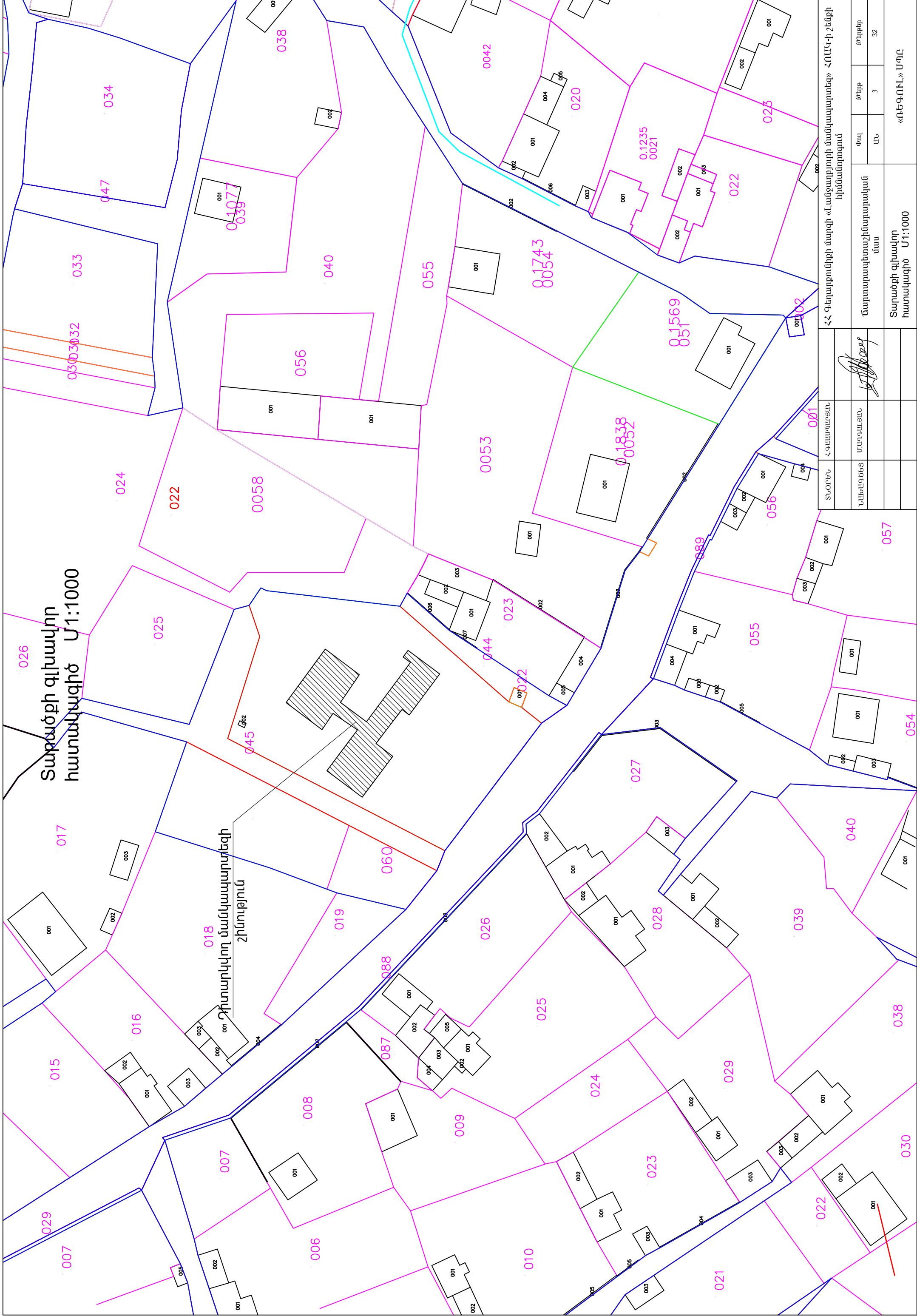



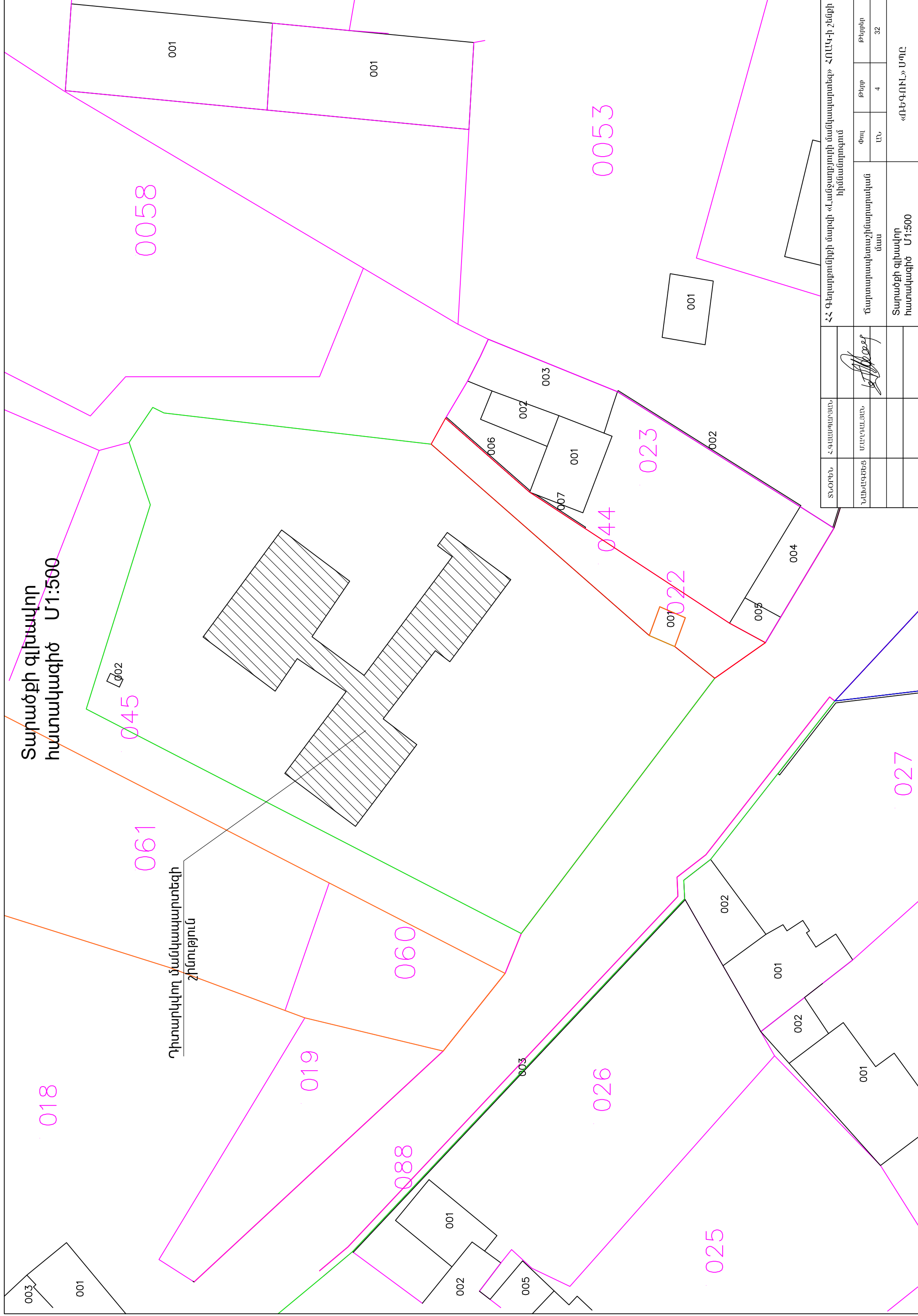



Մանկապարտեզի 1-ին հարկի  
չափագրություն Մ1:200

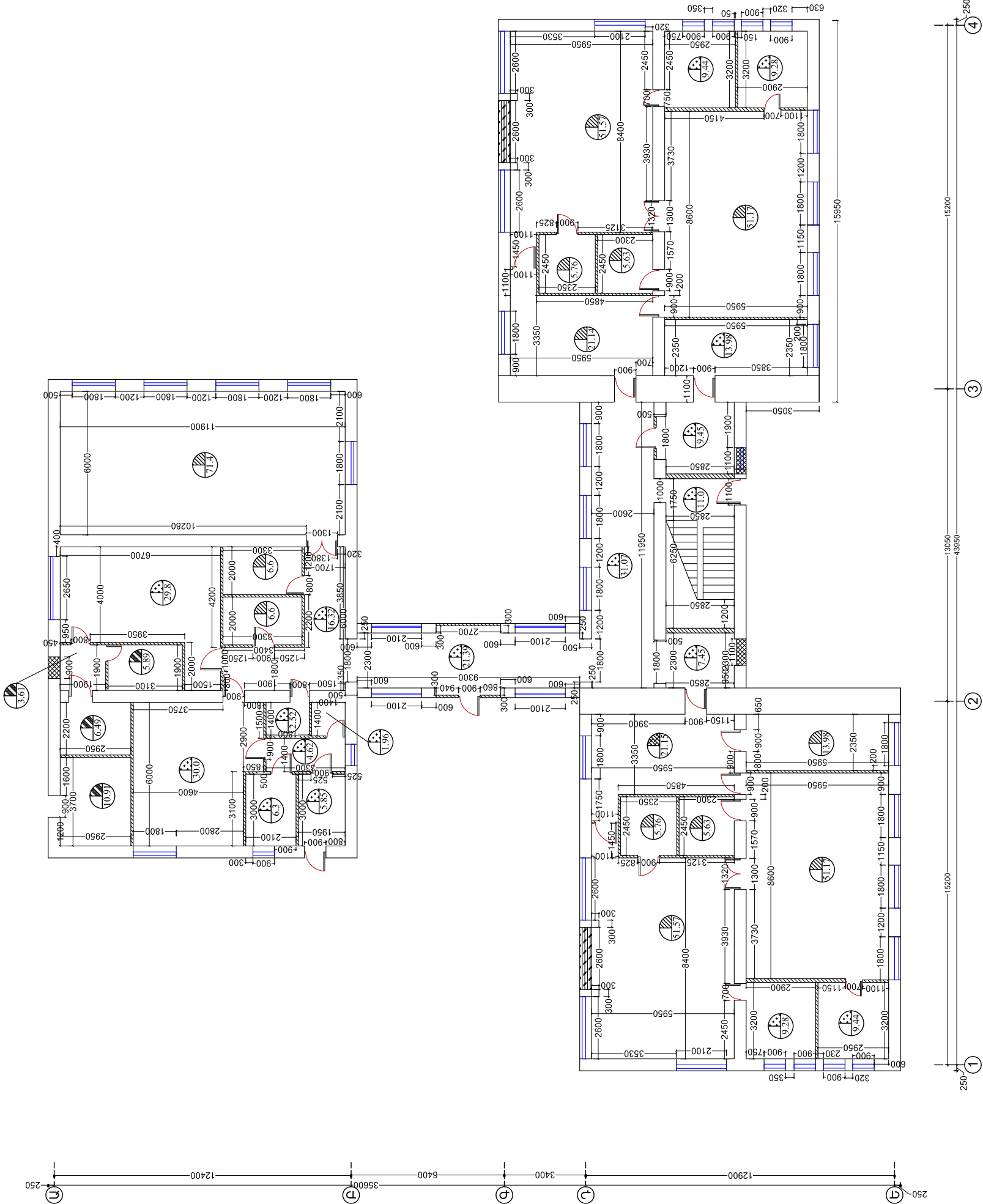

- բանդիտ մ/տախտակից հատակ  
Սենյակի մակերեսը
- բանդիտ բետոնից հատակ  
Սենյակի մակերեսը
- բանդիտ խեցեալե հատակ  
Սենյակի մակերեսը
- բանդիտ լինոլեումից հատակ  
Սենյակի մակերեսը

- բանդիտ 100մմ հատակ.  
պենգարկից սիջնոմ
- պատուհանի բացվածքի իրականացում  
2.6\*1.7 չափի
- դռան բացվածքի իրականացում 2.6\*1.7  
չափի

ՏՆՕՐԵՆ	Հ. Գևորգյան	ՀՀ Գեղարքունիքի մարզի «Լանջարքյուրի մանկապարտեզ» ՀՈԱԿ-ի շենքի իմնամուրցում
ՆԱԽԱԳԱՀԵՏ	ՄԱՆՂԱԼԱՅԱՆ	Ճարտարապետաշինարարական մաս
		Փուլ ԱՆ
		Թերթ 5
		Թերթիկ 32
		Մանկապարտեզի 1-ին հարկի չափագրություն Մ1:200
		«ՈՆԳՈՒՆ» ՍՊԸ



Մանկապարտեզի 2-րդ հարկի  
չափագրություն Մ1:200

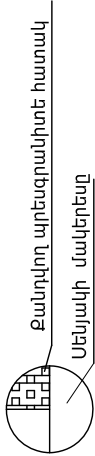

քանդվող պրեգրումիտե հատակ  
Սենյակի մակերեսը

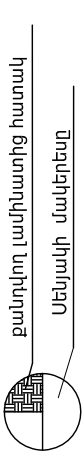

քանդվող լամինատից հատակ  
Սենյակի մակերեսը

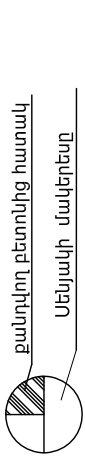

քանդվող բետոնից հատակ  
Սենյակի մակերեսը

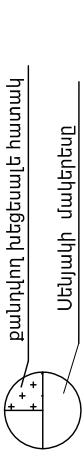

քանդվող խեցեալե հատակ  
Սենյակի մակերեսը



քանդվող 100մմ հաստ.  
պեմգալուկից միջնորմ



պատուհանի բացվածքի իրականացում  
2.6\*1.7 չափի

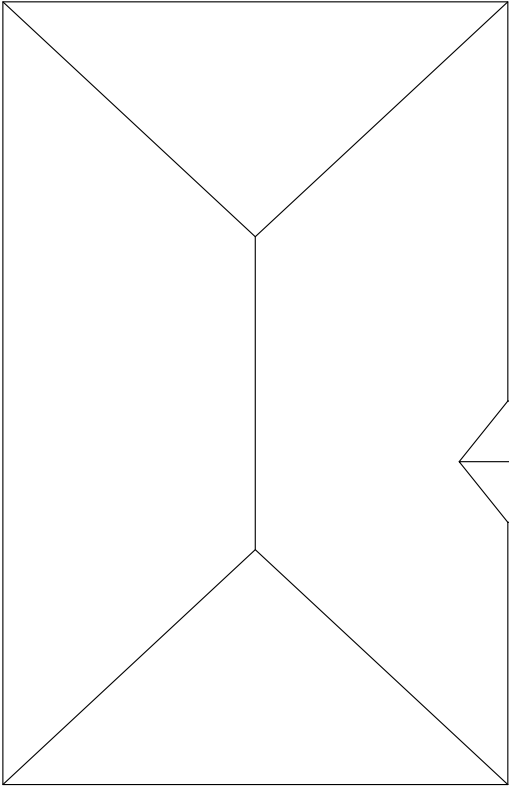
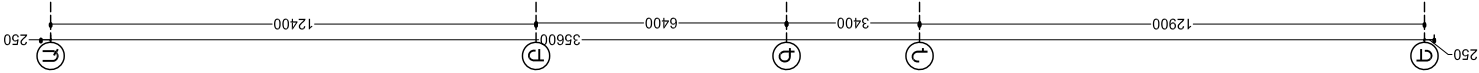

Առկա երկաթբետոնե աստիճանների և  
հարթակի ապամոնտաժում

Առկա երկաթբետոնե աստիճանների և  
հարթակի ապամոնտաժում

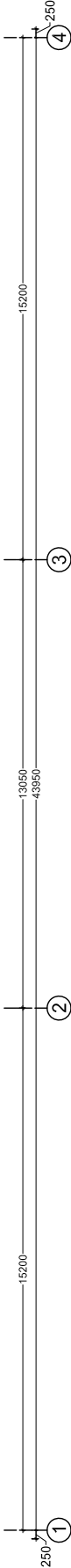
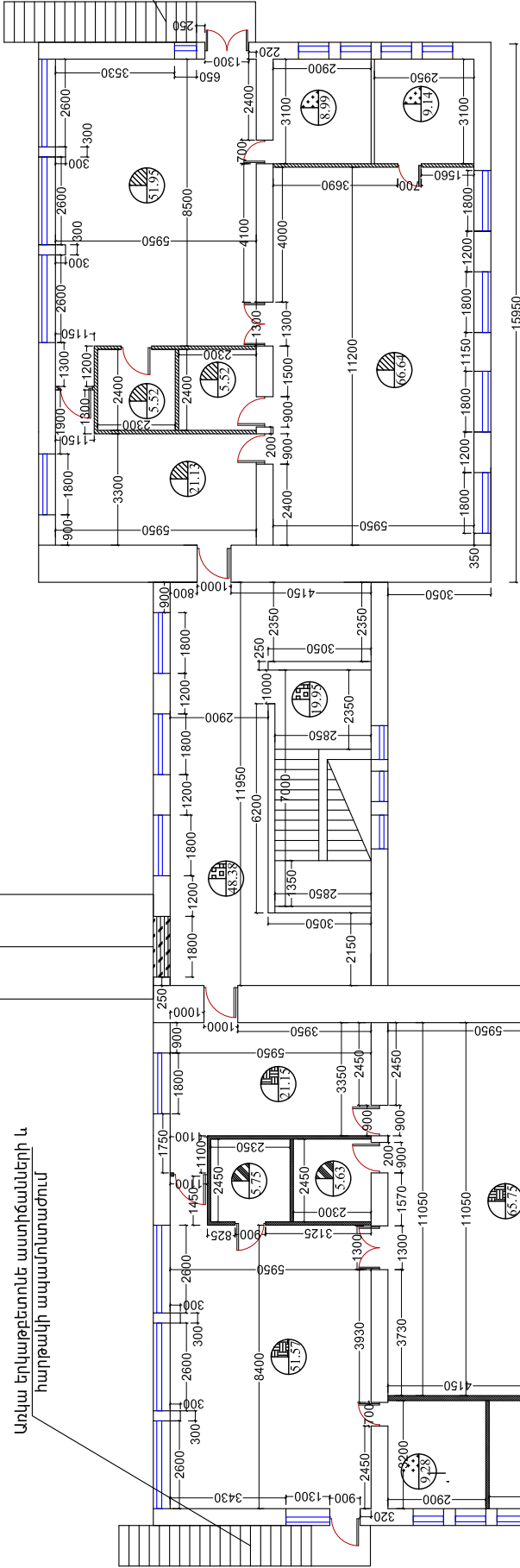

ՏՆՕՐԵՆ	Հ.ԳԱԼԱՍՊՈՐՏԱՆ				ՀՀ Գեղարքունիքի մարզի «Լանջարքյուրի մանկապարտեզ» ՀՈԱԿ-ի շենքի ինժեներություն
ՆԱԽԱԳԱԾԵՑ	ՄԱՆՂԱԼԱՅԱՆ		Ճարտարապետաշինարարական մաս	Փուլ ԱՆ	Թերթ 6
					32
			Մանկապարտեզի 2-րդ հարկի չափագրություն Մ1:200	«ՈՆԳՈՒՆ» ՍՊԸ	



ԱՌԱՋԻՆ ՀԱՐԿ		
Հիմ. 787.9մ² / Օգտ. 621.1մ²		
№	ԱՆՎԱՆՈՒՄ	ՄԱԿԵՐՆՍ
1-1	Նախամուտք - աստիճանավանդակ	17.81մ2
1-2	Միջանցք	38.5մ2
1-3	Նախամուտք	9.45մ2
1-4	Հանդերձարան	21.25մ2
1-5	Պահեստ	5.76մ2
1-6	Պահեստ	5.63մ2
1-7	Դասամեյակ	51.57մ2
1-8	Ս/Հ	9.28մ2
1-9	Ննջամեյակ	51.17մ2
1-10	Մեթոդական կաբինետ	13.98մ2
1-11	Հանդերձարան	21.14մ2
1-12	Պահեստ	5.76մ2
1-13	Պահեստ	5.63մ2
1-14	Դասամեյակ	51.57մ2
1-15	Տնօրենի կաբինետ	13.98մ2
1-16	Ննջարան	51.57մ2
1-17	Ս/Հ	9.44մ2
1-18	Միջանցք	21.39մ2
1-19	Միջանցք	25.41մ2
1-20	Հանդերձարան	2.75մ2
1-21	Պահեստ	5.58մ2
1-22	Դահլիճ	71.4մ2
1-23	Խոհանոց	29.8մ2
1-24	Պահեստ	9.5մ2
1-25	Պահեստ	8.06մ2
1-26	Կաթսայատուն	7.28մ2
1-27	Լվացքատուն - արորւկի սեյյակ	20.57մ2
1-28	Լոգոպեղ	7.04մ2
1-29	Հոգեբան	6.21մ2
1-30	Բուժվետ	12.48մ2
1-31	Ս/Հ	2.95մ2
1-32	Ս/Հ	9.44մ2
1-33	Ս/Հ	9.28մ2
	ԸՆդամուր	632.23մ2

Մանկապարտեզի 1-ին հարկի  
նախագծային Մ1:200

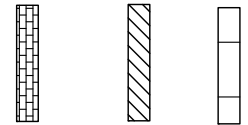

իրականացվող 400մմ հաստ.  
տուֆից շարվածք

իրականացվող 100մմ հաստ.  
պեճաբլոկից միջնորմ

իրականացվող 60մմ հաստ.  
մետաղականառե միջնորմ

Սենյակի համադրը

Կառուցվող վրիկային հատակ  
Սենյակի մակերեսը

Սենյակի համադրը

Կառուցվող խեցեալե հատակ  
Սենյակի մակերեսը

Սենյակի համադրը

Կառուցվող պրեգրանիտե հատակ  
Սենյակի մակերեսը

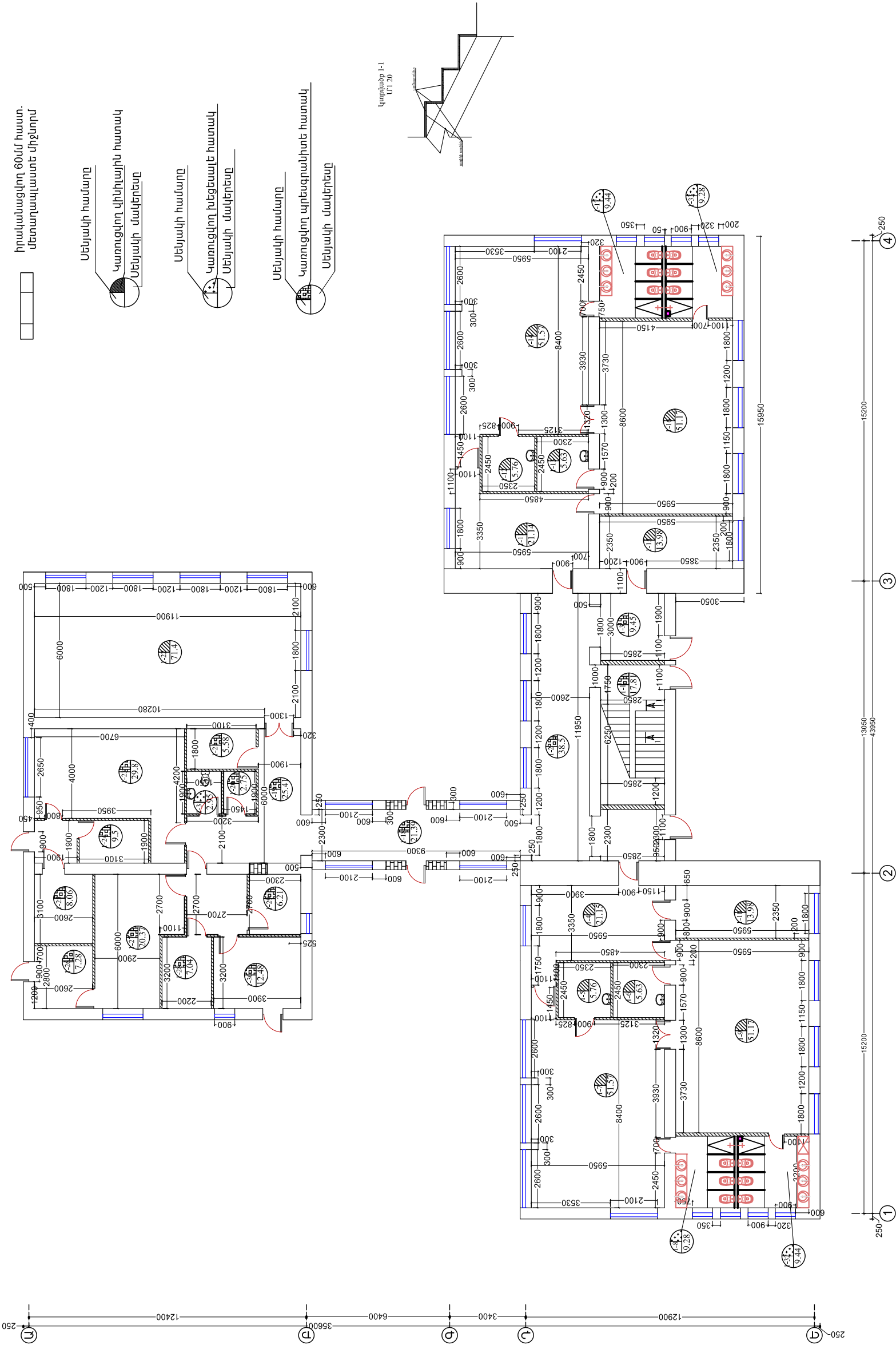

ՏՆՕՐԵՆ	Հ. Գևորգյան	ՀՀ Գեղարքունիքի մարզի «Լանջարքյուրի մանկապարտեզ» ՀՈԱԿ-ի շենքի ինժեներություն		
ՆԱԽԱԳԱԾԵՑ	ՄԱՆՎԱՆՈՒՅԱՆ	Ճարտարապետաշինարարական մաս	Փուլ ԱՆ	Թերթ 7
				ՅԵՐԻՔ 32
		Մանկապարտեզի 1-ին հարկի նախագծային Մ1:200	«ՈՆԳՈՒՆ» ՍՊԸ	



Մանկապարտեզի 2-րդ հարկի  
նախագծային Մ1:200

ԵՐԿՐՈՐԴ ՀԱՐԿ		
Ծխ. 497.0մ² / Օգտ. 389.7մ²		
№	ԱՆՎԱՆՈՒՄ	ՄԱԿԵՐԵՍ
2-1	Ատրիճանականդակ	13.5մ2
2-2	Միջանցք	48.38մ2
2-3	Հանդերձարան	21.13մ2
2-4	Դասասենյակ	51.95մ2
2-5	Պահեստ	5.52մ2
2-6	Պահեստ	5.52մ2
2-7	Ննջասենյակ	66.65մ2
2-8	Ս/Հ	8.99մ2
2-9	Ս/Հ	9.14մ2
2-10	Հանդերձարան	21.15մ2
2-11	Դասասենյակ	51.57մ2
2-12	Ննջասենյակ	65.75մ2
2-13	Պահեստ	5.63մ2
2-14	Պահեստ	5.75մ2
2-15	Ս/Հ	9.28մ2
2-16	Ս/Հ	9.44մ2
Ընդհանուր		399.35մ2

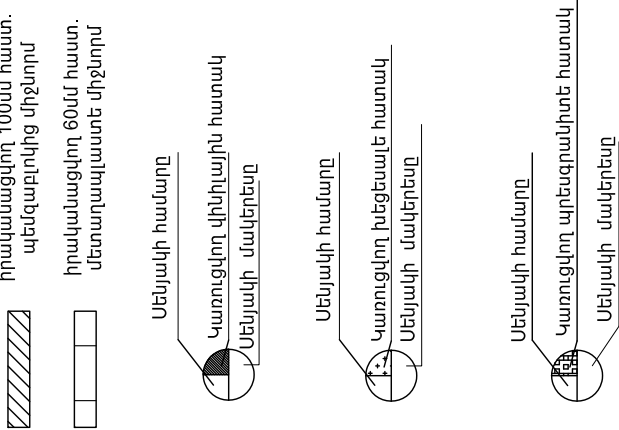

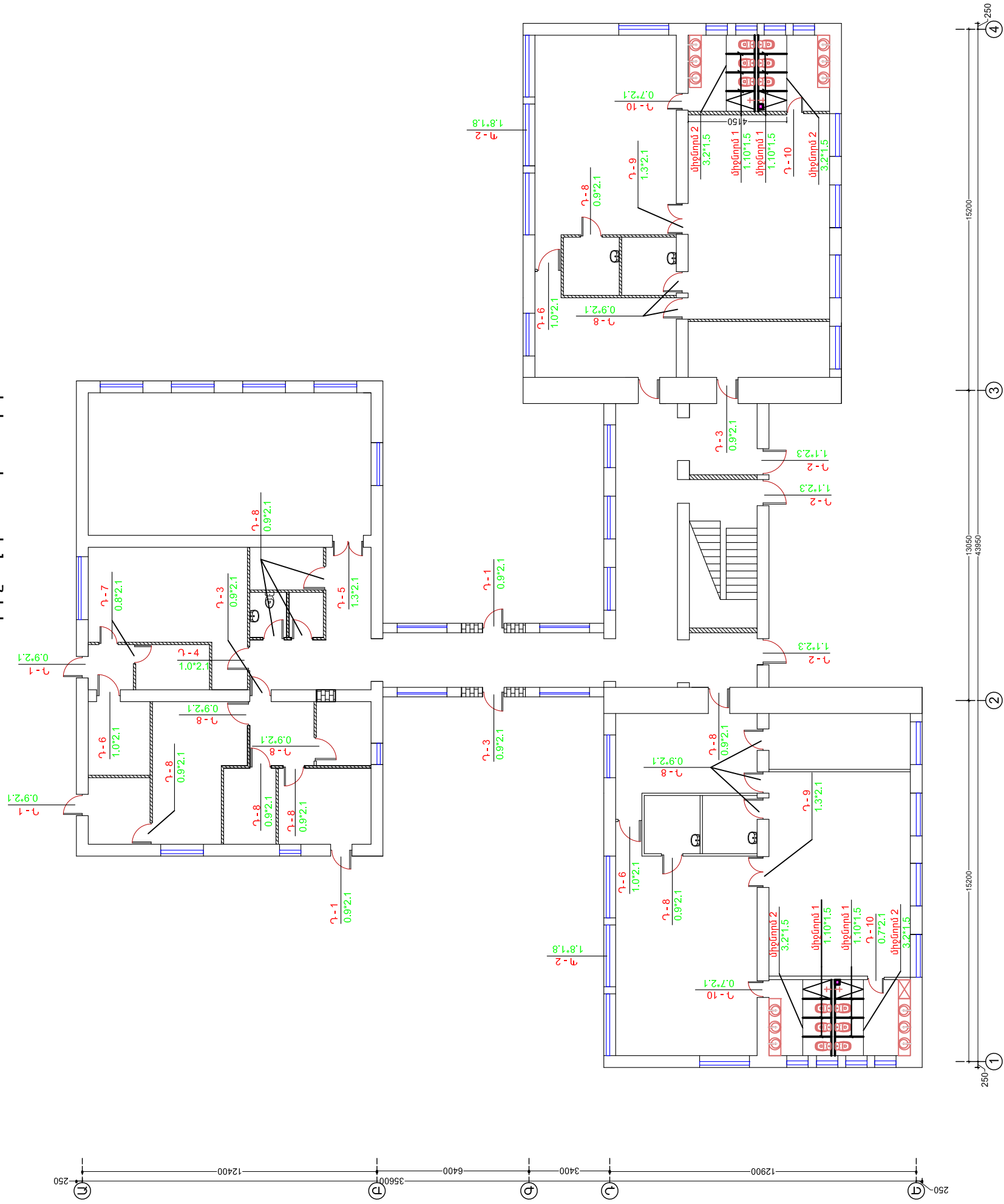

Դռների և պատուհանների  
մակնիշավորում 1-ին հարկ ՄՄ:200

[illegible]



Դռների և պատուհանների  
մակնիշավորում 2-րդ հարկ Մ1:200

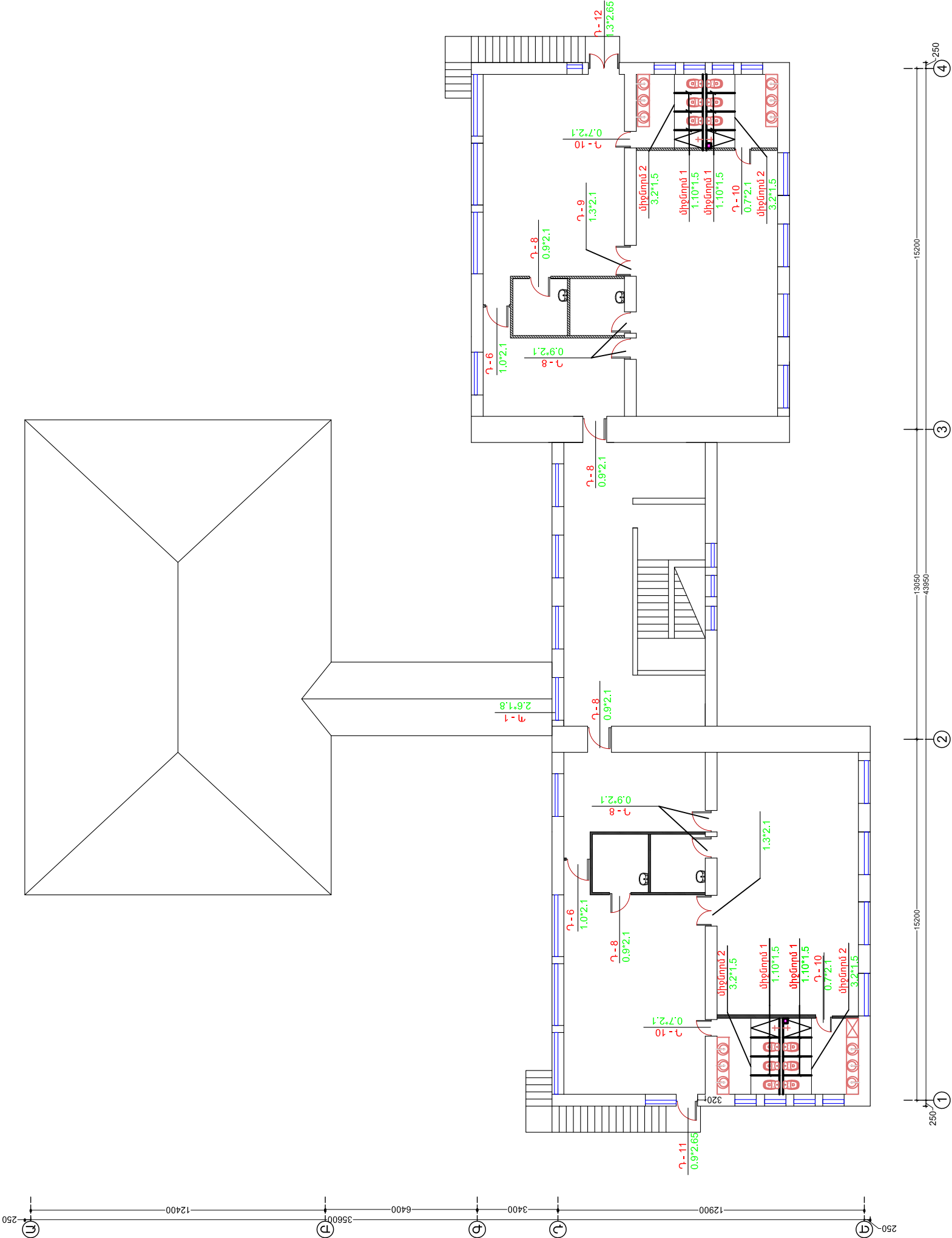

ՏՆՕՐԵՆ	Հ. ԳԱԼԱՍՏՈՒՅԱՆ	ՀՀ Գեղարքունիքի մարզի «Լամբարդյուրի մանկապարտեզ» ՀՈԱԿ-ի շենքի իլմնամորոգում	Փուլ	Թիւրք	Թիւրքիկ
ՆԱԽԱԳԱՅԵՑ	ՄԱՆՂԱԼԱՅԱՆ	Ճարտարապետաշինարարական մաս	ԱՆ	10	32
		Դռների և պատուհանների մակնիշավորում 2-րդ հարկ Մ1:200	«ՈՆԳՈՒՆ» ՍՊԸ		



ՀԱՏԱԿՆԵՐԻ ՀԱՍՏՈՒԹՅՈՒՆՆԵՐԸ

ՄԵՆՔԵՐԻ ԱՆՎԱՆՈՒՄԸ ԿԱՄ ՀԱՄԱՐԸ	ՀԱՐԿ	ՀԱՏԱԿԻ ՈՒՐՎԱԳԻԾԸ	ՀԱՏԱԿՆԵՐԻ ՏԵՍԱԿՆԵՐ
109,110,111,112,121 122,124,125,127, 128,129,130,131, 132,133,134,135, 136	1		1. Գ/ունեցող հատակ 2. Ավազակրպճից լիցք 3. բետոնե հատակ 4. ցանց Bp d=5մմ,բջիջը 150x150մմ 5. իզոգամ 6. Ց/ավազե հարբեցուցիչ շերտ 7. պրեսգրամիտե հատակ 8սմ 8սմ 4մմ 3սմ
103,104,105,106, 107,108,113,114, 115,118,119,120, 123	1		1. Գ/ունեցող հատակ 2. Ավազակրպճից լիցք 3. բետոնե հատակ 4. ցանց Bp d=5մմ,բջիջը 150x150մմ 5. իզոգամ 6. Ց/ավազե հարբեցուցիչ շերտ 7. վիմիլային հատակ 8սմ 8սմ 4մմ 3սմ
101,102,116,117 126	1		1. Գ/ունեցող հատակ 2. Ավազակրպճից լիցք 3. բետոնե հատակ 4. ցանց Bp d=5մմ,բջիջը 150x150մմ 5. իզոգամ 6. Ց/ավազե հարբեցուցիչ շերտ 7. խեցեալե հատակ 8սմ 8սմ 4մմ 3սմ
ՄԵՆՔԵՐԻ ԱՆՎԱՆՈՒՄԸ ԿԱՄ ՀԱՄԱՐԸ	ՀԱՐԿ	ՀԱՏԱԿԻ ՈՒՐՎԱԳԻԾԸ	ՀԱՏԱԿՆԵՐԻ ՏԵՍԱԿՆԵՐ
208, 209	2		1. Գ/ունեցող հատակ 2. Ց/ավազե հարբեցուցիչ շերտ 3. պրեսգրամիտե հատակ 4սմ
203,204,205,206, 207,210,211,214, 215,216	2		1. Գ/ունեցող հատակ 2. Ց/ավազե հարբեցուցիչ շերտ 3. վիմիլային հատակ 4սմ
201,202,212,213	2		1. Գ/ունեցող հատակ 2. Ց/ավազե հարբեցուցիչ շերտ 3. խեցեալե հատակ 3սմ

ՏՆՕՐԵՆ	Հ. ԳԱՄԳԼԱՐՅԱՆ		ՀՀ Գերարքունիքի մարզի «Ամբշարքորի մանկապարտեզ» ՀՈԱԿ-ի շենքի ինքնամոդուլում			
ՆԱԽԱԳԾԵՑ	ՄԱՆՂԱՆՅԱՆ		Ճարտարապետաշինարարական մաս			
			Հատակների մասնագիր հատակագիծ Մ: 100			
			Փուլ ԱՆ	Թերթ 11	Թերթեր 32	«ՌԵԳՈՒԼ» ՍՊԸ

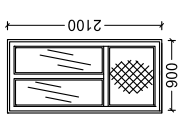
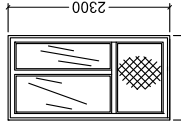
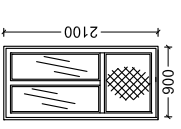
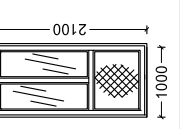
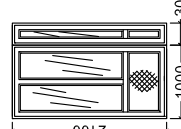
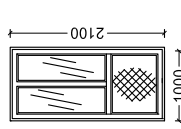

դրձերի ՄԱՍՍԱԿԳԻՐ					
	ԷԼԵԵԶ	ՄԱԿՆԻՇԸ	ՄԵԿ ԷԼԵՄԵՆՏԻ ՄԱԿԵՐԵԱԸ U <sup>2</sup>	ՔԱՍԱԿ/ ՀԱՏ	ԸՆԴՀԱՆՈՐ ՄԱԿԵՐԵԱԸ U <sup>2</sup>
Դ - 1		ԱԼՅՈՒԽԻՆԱԴՊԼԱՍՏԵ ԴՈՐԻ	1.89	4	7.56
Դ - 2		ԱԼՅՈՒԽԻՆԱԴՊԼԱՍՏԵ ԴՈՐԻ	2.53	3	7.59
Դ - 3		ԱՌԿԱ ՄԵՏԱՐՈՊԼԱՍՏԵ ԴՈՐԻ ՄՊԻՏԱԿ 6 սմ	1.89	3	5.67
Դ - 4		ԱՌԿԱ ՄԵՏԱՐՈՊԼԱՍՏԵ ԴՈՐԻ ՄՊԻՏԱԿ 6 սմ	2.1	1	2.1
Դ - 5		ԱՌԿԱ ՄԵՏԱՐՈՊԼԱՍՏԵ ԴՈՐԻ ՄՊԻՏԱԿ 6 սմ	2.73	1	2.73
Դ - 6		ՄԵՏԱՐՈՊԼԱՍՏԵ ԴՈՐԻ ՄՊԻՏԱԿ 6 սմ	2.1	5	10.5

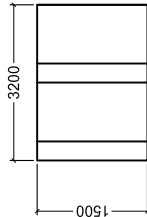
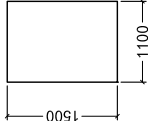

ՄԵՏԱՐՈՂԼԱՍԵ ՄԻՋՆՈՐՄ 1  
ՄՊԻՏԱԿ 6 սմ

1.65

24

39.6

ՄԵՏԱՐՈՂԼԱՍԵ ՄԻՋՆՈՐՄ 2  
ՄՊԻՏԱԿ 6 սմ

4.8

8

38.4

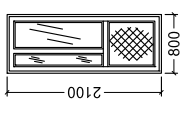
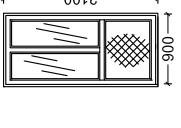
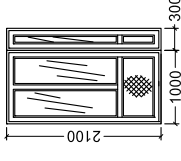
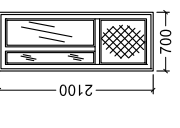
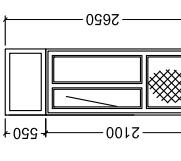
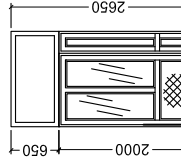
դրձերի ՄԱՍՍԱԿԳԻՐ					
	ԷԼԵԻԶ	ՄԱԿՆԻՇԸ	ՄԵԿ ԷԼԵՄԵՆՏԻ ՄԱԿԵՐԵԱԸ U	ՔԱՍԱԿ/ ՀԱՏ	ԸՆԴՀԱՆՈՐ ՄԱԿԵՐԵԱԸ U
Դ - 7		ՄԵՏԱՂՈՊԼԱՍԵՆ ԴՈՒՐ ՄՊԻՏԱԿ 6 սմ	1.68	2	3.36
Դ - 8		ՄԵՏԱՂՈՊԼԱՍԵՆ ԴՈՒՐ ՄՊԻՏԱԿ 6 սմ	1.89	23	43.47
Դ - 9		ՄԵՏԱՂՈՊԼԱՍԵՆ ԴՈՒՐ ՄՊԻՏԱԿ 6 սմ	2.73	4	10.92
Դ - 10		ՄԵՏԱՂՈՊԼԱՍԵՆ ԴՈՒՐ ՄՊԻՏԱԿ 6 սմ	1.47	8	11.76
Դ - 11		ԱԼՅՈՒՄԻՆԱԿՈՎԼԱՍԵՆ ԴՈՒՐ	2.385	1	2.385
Դ - 12		ԱԼՅՈՒՄԻՆԱԿՈՎԼԱՍԵՆ ԴՈՒՐ	3.445	1	3.445

1. ԴՐՁԵՐԻ ԵՎ ՊԱՏՈՒՀԱՆՆԻ ՊԱՐԱՏԱՌՄԻՑ ԱՌԱՋ ԱՆՀՐԱԺԵՇՑ Է ԿԱՏԱՐԵԼ ԲԱՅՎԱԾՔՆԵՐԻ ԱՏՈՒԳԻՉ ՉԱՓՈՒՄՆԵՐ
2. ԱՐՏԱՔԻՆ ԴՐՁԵՐԻ ՀԱՆԳՈՒՅՑՆԵՐՆ ԻՐԱԿԱՆԱՅՆԵԼ ԸՍՏ ԳՈՍՏ 24698-81

ԱՊԱԿԵՊԱՏ ՏԵՐԱՄԱՍ

ԽՈՒԼ ՏԵՐԱՄԱՍ

ՏՆՕՐԵՆ	Հ. ԳԱՄԽԼՐԱՅԵՆ	ՀՀ Գեղարքունիքի մարզի «Լ. ամբաղբյուրի մանկապարտեզ» ՀՈԱԿ-ի շենքի իրնամուրդում
ՆԱԽԱԳԾԵՑ	ՄԱՐԿԱԼԱՅԱՆ	Ճարտարապետաշինարարական մաս
		Դռների մասնագիր Մ 1:100
		«ԻՆԳՈՒՆ» ՍՊԸ

Թույլ	Թերթ	Թերթեր
ԱՆ	12	32

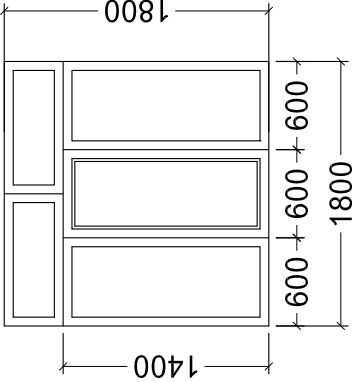
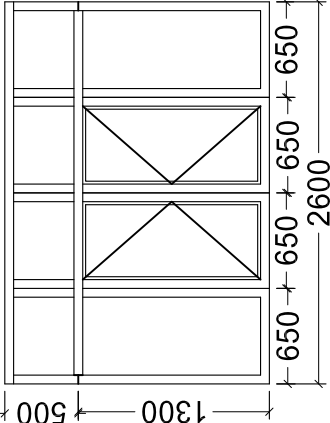

ՊԱՏՈՒՀԱՆՆԵՐԻ ՄԱՍՆԱԳԻՐ					
	ԷՍՔԻՉ	ՄԱԿՆԻՇԸ	ՄԵԿ ԷԼԵՄԵՆՏԻ ՄԱԿԵՐԵՍԸ U <sup>2</sup>	ՔԱՆԱԿ/ ՀԱՏ	ԸՆԴՀԱՆՈՒՐ ՄԱԿԵՐԵՍԸ U <sup>2</sup>
Պ - 1		ՄԵՏԱՂԱՊԼԱՍԵ ՊԱՏՈՒՀԱՆ ՍՊԻՏԱԿ 6 մ	ԲԱՑՎՈՂ 0.84 ՉԲԱՑՎՈՂ 2.4	1	ԲԱՑՎՈՂ 0.84 ՉԲԱՑՎՈՂ 2.4
Պ - 2		ՄԵՏԱՂԱՊԼԱՍԵ ՊԱՏՈՒՀԱՆ ՍՊԻՏԱԿ 6 մ	ԲԱՑՎՈՂ 1.69 ՉԲԱՑՎՈՂ 2.99	2	ԲԱՑՎՈՂ 3.38 ՉԲԱՑՎՈՂ 5.98

ՏՆՕՐԵՆ	Հ.ԳԱԽՈՒՐՅԱՆ		ՀՀ Գեղարքունիքի մարզի «Լամբարդուրի մամուկապարտեզ» ՀՈԱԿ-ի շենքի իմնամուրդում			
ՆԱԽԱԳԾԵՑ	ՄԱՐԿԱԼԱՅԱՆ		Ճարտարապետաշինարարական մաս			
			Պատռահանման մասնագիր Մ 1:50			
			«ԻԵԳՈՒ» ՍՊԸ			







Ճակատ 1-4 Մ1:200

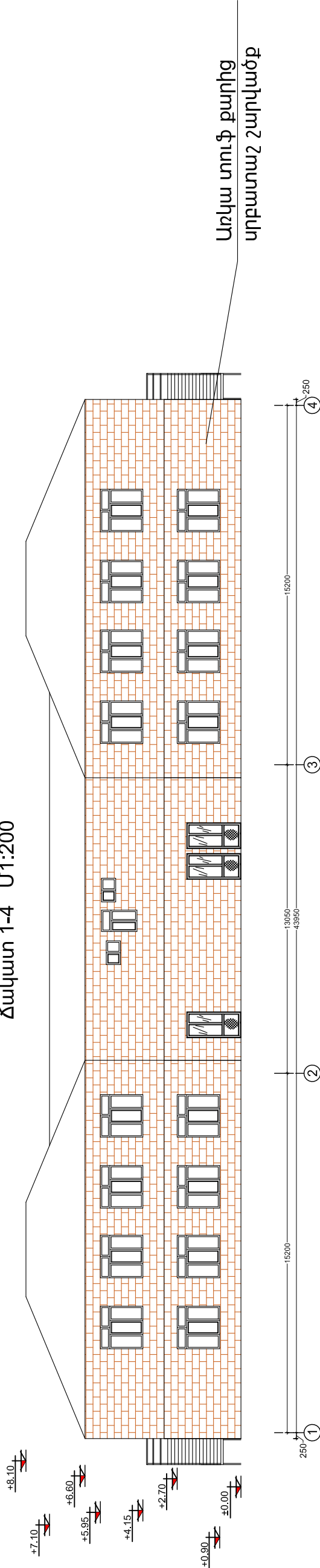

Ճակատ 4-1 Մ1:200

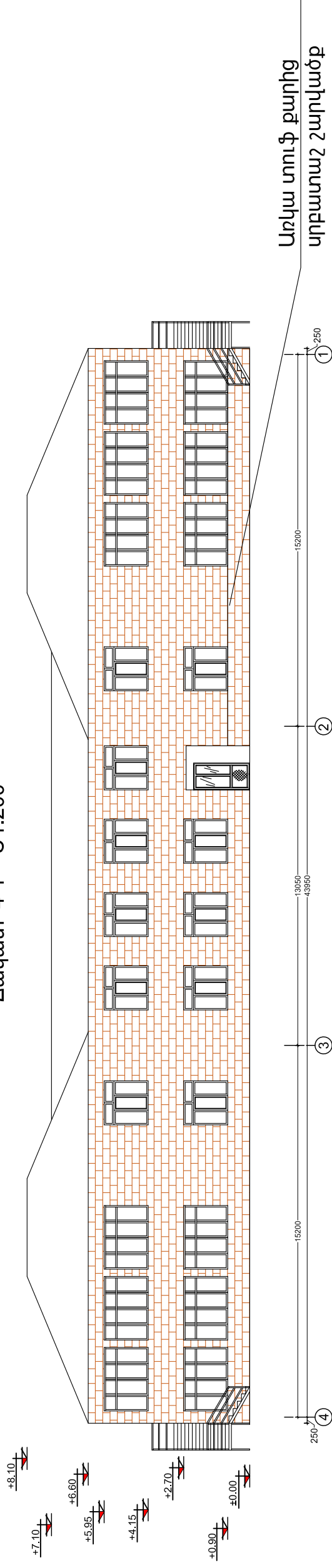

Ճակատ 4-1 Մ1:200

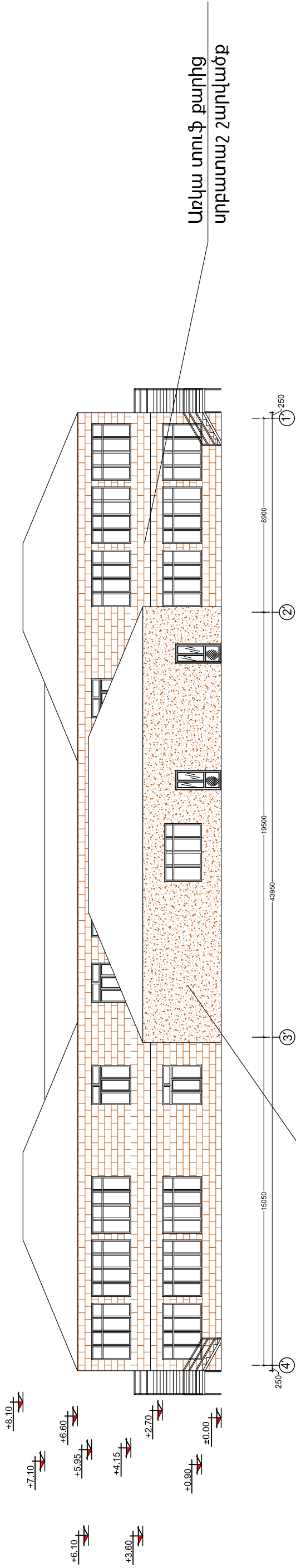

Պատերի սկալադին 9/ավազային շաղխտվ գանցով, հարդարում՝ կրճեր 3՝ տեսակի պատրաստի սկալանյութով

ՏՆՕՐԵՆ	Հ. ԳԱԼԱՍՊՈՐՏԱՆ		ՀՀ Գեղարքունիքի մարզի «Լամբարդյուրի մանկապարտեզ» ՀՈԱԿ-ի շենքի հիմնամուղում			
ՆԱԽԱԳԾԵՑ	ՄԱՆՂԱԼԱՅԱՆ		Ճարտարապետաշինարարական մաս			
			Փուլ	Թիւր	Թիւրիկ	
			ԱՆ	15		32
			Ճակատներ 1-4, 4-1, 4-1՝ Մ1:200			
			«ՈՆԳՈՒՆ» ՍՊԸ			



# Հակառաժ Մ-Ե Մ1:100

Պատերի սկզբում ց/ավազային շաղախով ցանցով, հարդարում “կորոնե 3” տեսակի պատրաստի սկզբամյութով

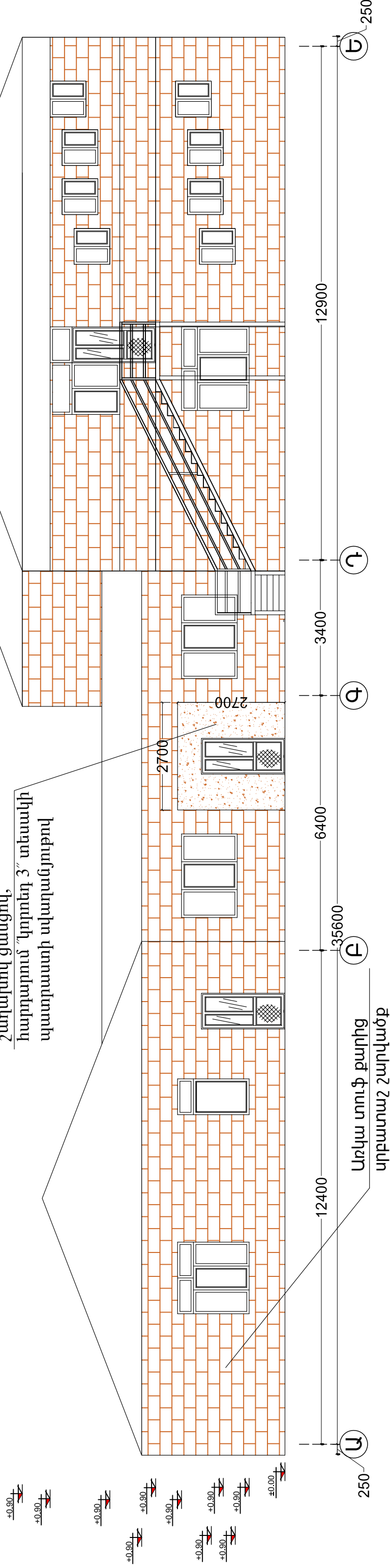

# Հակառետ-Ն Մ1:100

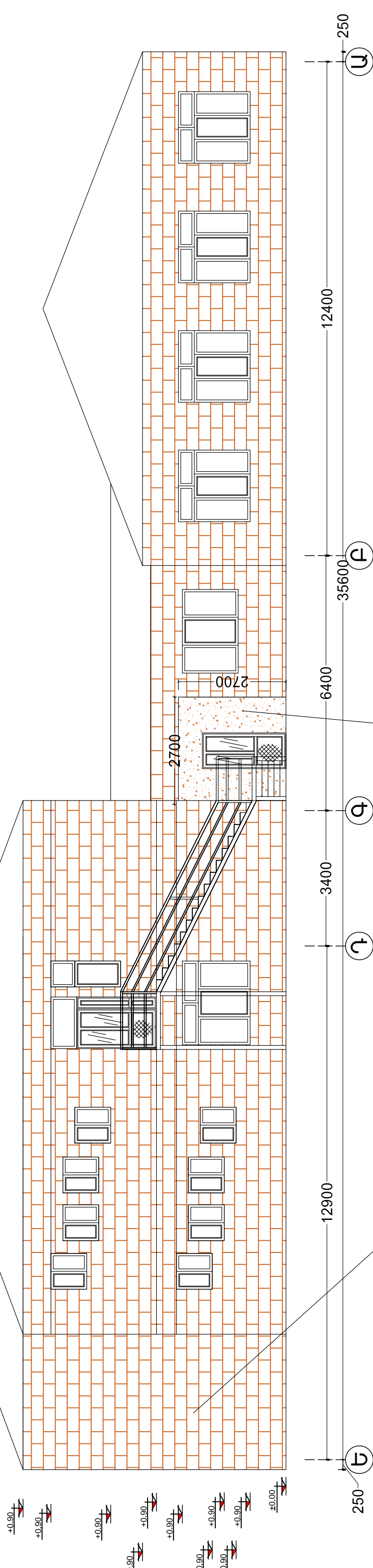

ԱՐԵՎԻԿԱ ՄԱՐԿԻ ՔԱՐԿԻ

Պատերի սկզբում ց/ավագային շաղախով ցանցով, հարդարում՝ կորեոլ 3՝ տեսակի պատրաստի սկալանյութով

ՏՆՕԲԵՆ	Հ. ԳԱՆՊԱՐԱՅԱՆ		ՀՀ Գեղարքունիքի մարզի «Լանջարդյուրի մանկապարտեզ» ՀՈԱԿ-ի շենքի հիմնամուրցում			
ՆԱԽԱԳԾԵՑ	ՍՆՆՆԱԼՅԱՆ		Փուլ	Թերթ	Թիւրքեր	32
			Ծարտարապետաշինարարական մաս			
			Հակատներ Ա-Ե, Ե-Ա Մ1:100		«ՌԵԳՈՒԼ» ՍՊԸ	



Տարածքի գեոդեզիական հանույթ Մ1:400

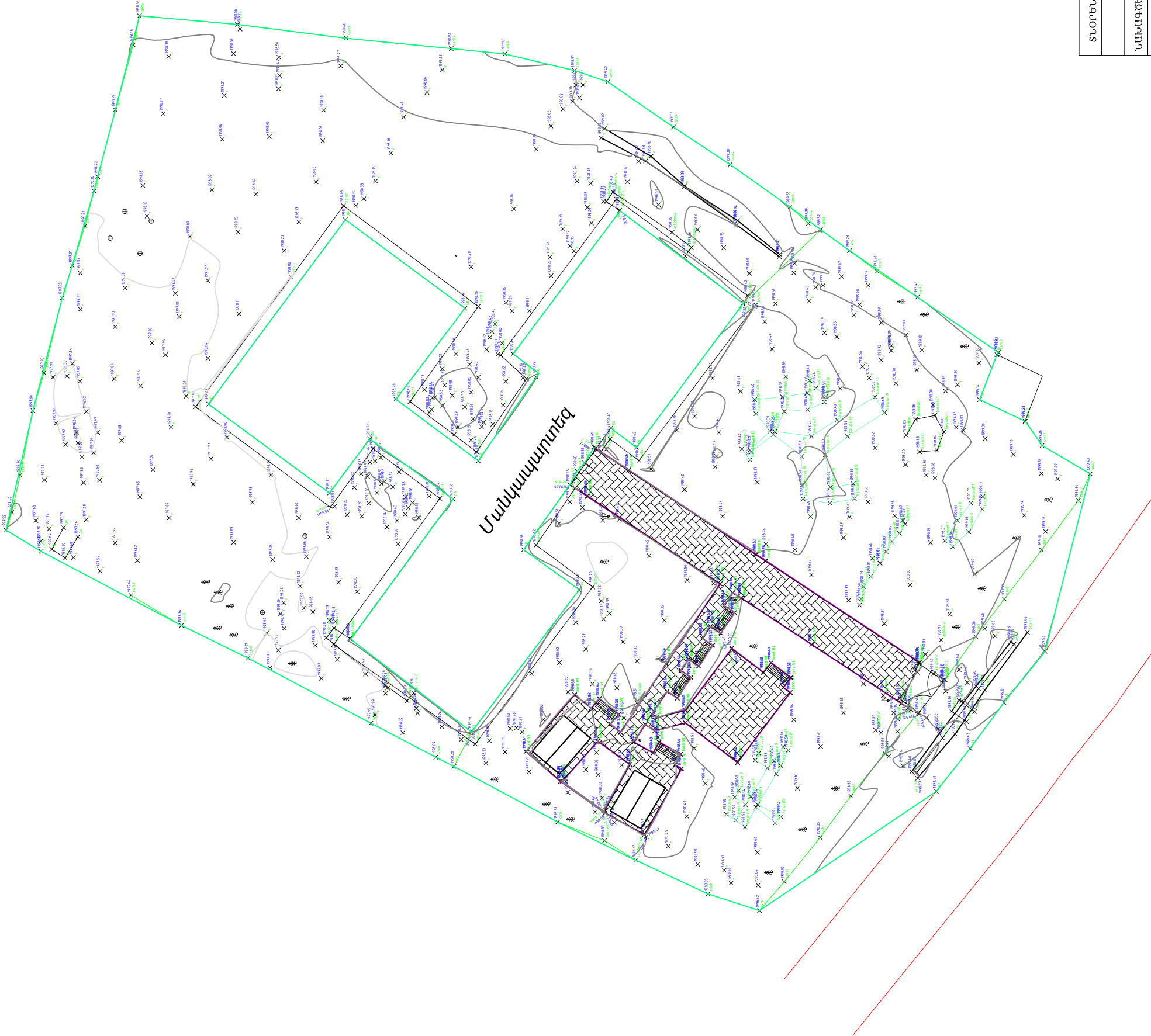

ՏՆՕՐԵՆ	Հ. ԳԱԼՍՏՅԱՆ		ՀՀ Գեոդեզիայի մարզի «Վանքաբլուրի մանկապարտեզ» ՀՈԱԿ-ի շենքի հիմնամուրցում			
ՆԱԽԱԳԾԵՑ	ՄԱՆՂԱԼՅԱՆ					
			Դարձուրտապետաշինարարական մաս		Փուլ	Թերթ
					ԱՆ	17
			Տարածքի գեոդեզիական հանույթ Մ1:400		«ՈՆԳՈՒՆ» ՍՊԸ	
					32	







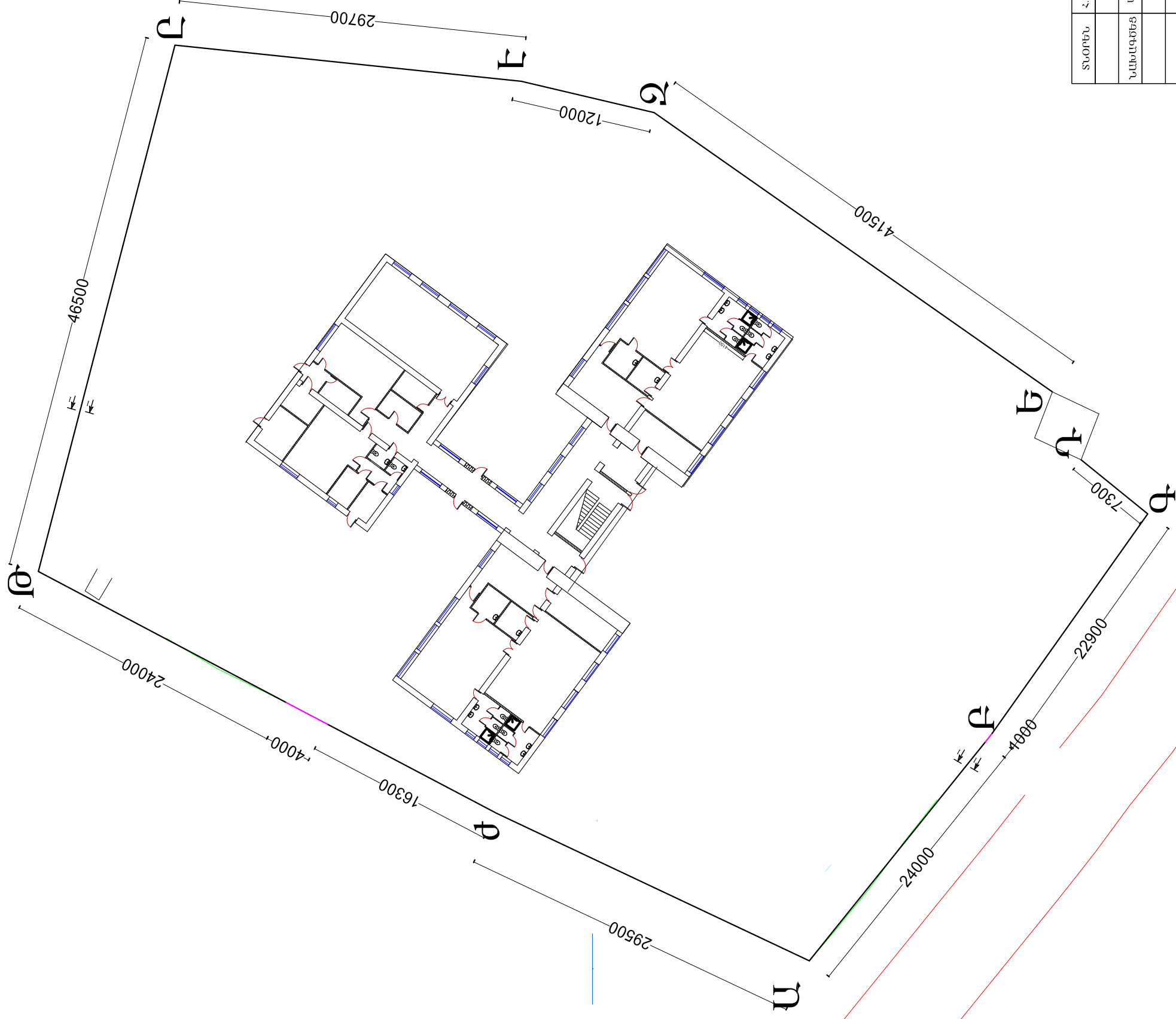

Ցանկապատի հատակագիծ 1:400

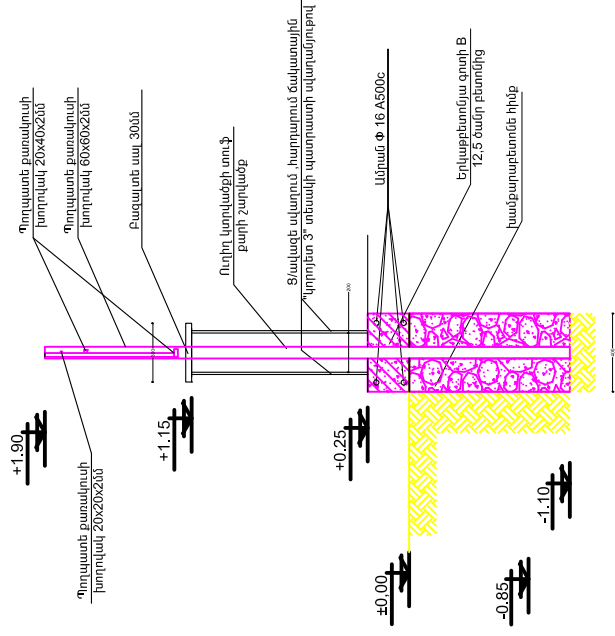

Ցանկապատ  
Կարվածք 1-1



ՏՆՕՐԵՆ	Հ. ԳԱՍՏՊՈՐԳՆՆ			ՀՀ Գերարքունիքի մարզի «Վաճառքայության մանկապարտեզ» ՀՈԱԿ-ի շենքի հիմնամուրթում		
ՆԱԽԱԳԾԵՑ	ՄԱՐԴԱԼՅԱՆ		Փուլ		Թիվը	Թիվերը
			Ճարտարապետաշինարարական մաս	ԱՆ	18	32
			Ցանկապատի հատակագիծ Մ1:400		«Ո.Բ.ԳՈՒԼ» ՍՊԸ	



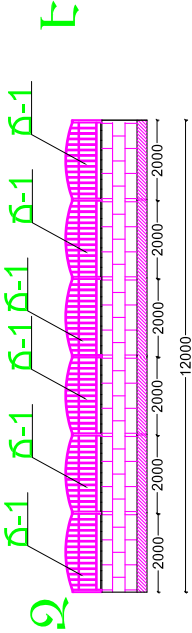
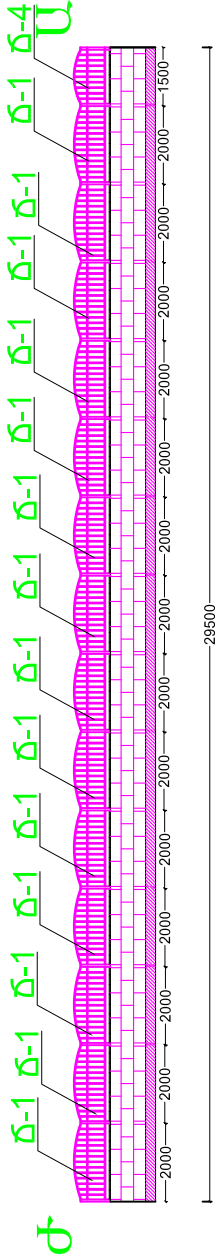
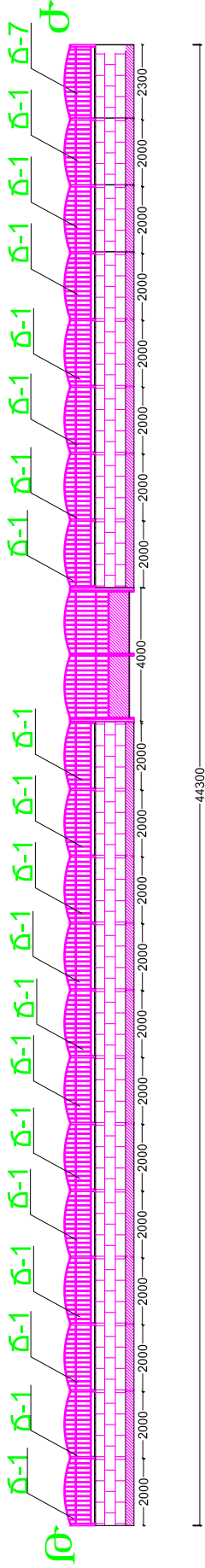
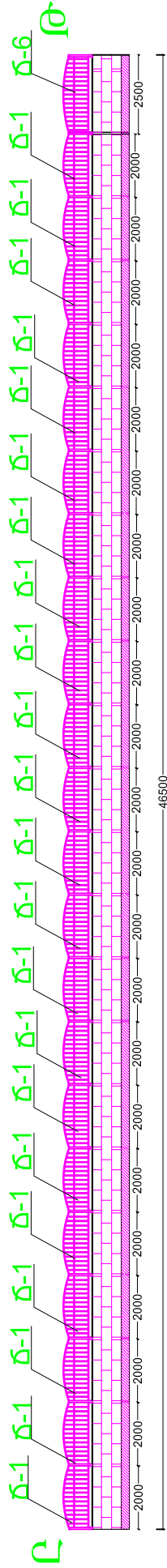
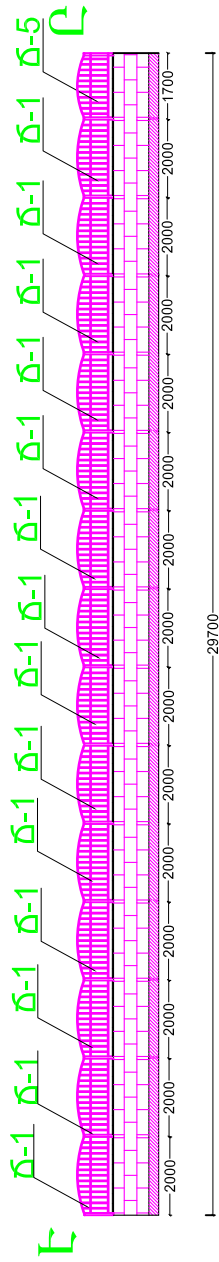
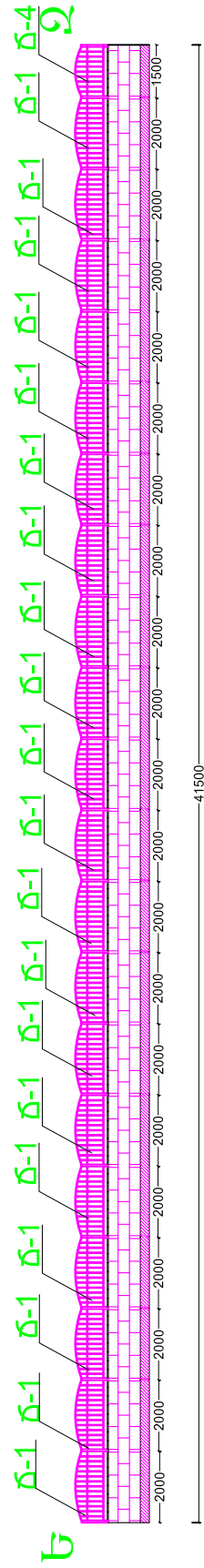
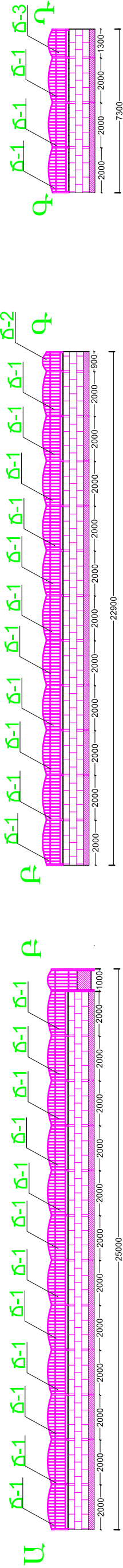

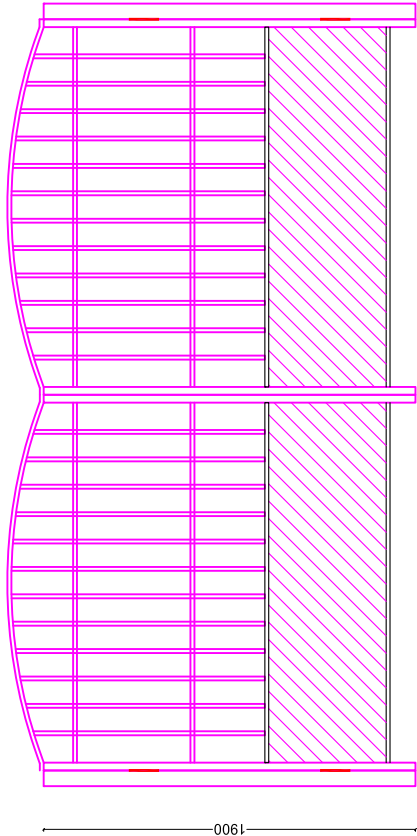

Մետաղական դարպաս

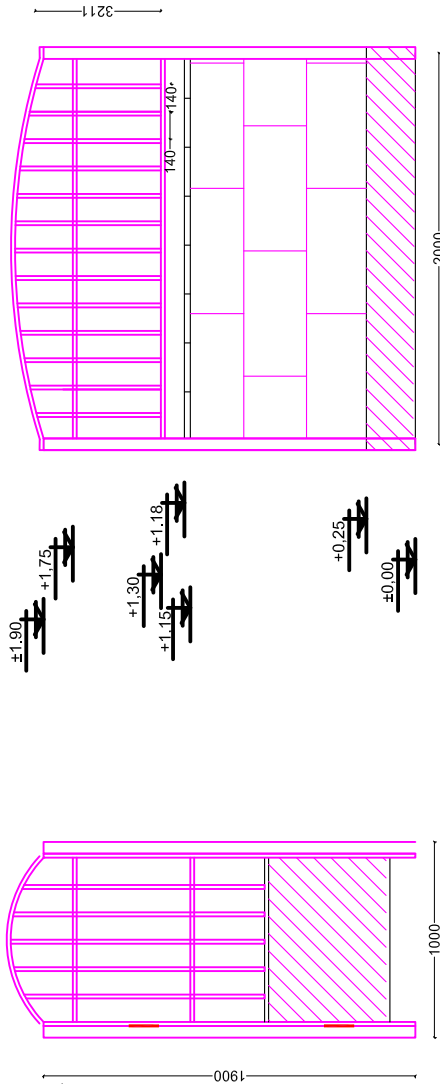

Մետաղական դռնակ



ՏՆՕՐԵՆ	Հ. ԳԱՍՊԱՐՅԱՆ		ՀՀ Գեղարքունիքի մարզի «Լանջաղբյուրի մանկապարտեզ» ՀՈԱԿ-ի շենքի հիմնամուրոգում			
ՆԱԽԱԳԾԵՑ	Մ.ԱՂԱՎԱՆՅԱՆ					
			Ծառտարապետաշինարարական մաս		Փուլ	Թերթ
					ԱՆ	19
						32
			ցանկապատ Մ:100		«ՌԵԳՈՒԼ» ՍՊԸ	



Մետաղական ճաղավանդակների տարրերի մասնագիր			
Տարր N	Ն Շ Ա Ն Ա Կ Ո Ւ Մ Ը		Քանակը հատ
1	<input type="checkbox"/> 20x20x2	L =649	242
2	<input type="checkbox"/> 20x20x2	L =686	242
3	<input type="checkbox"/> 20x20x2	L =717	242
4	<input type="checkbox"/> 20x20x2	L =740	242
5	<input type="checkbox"/> 20x20x2	L =756	242
6	<input type="checkbox"/> 20x20x2	L =765	242
7	<input type="checkbox"/> 20x20x2	L =768	121
8	<input type="checkbox"/> 40x20x2	L =2030	121
9	<input type="checkbox"/> 60x60x2.5	L =3000	121
10	<input type="checkbox"/> 40x20x2	L =1940	121
11	<input type="checkbox"/> 20x20x2	L =1940	121
12	<input type="checkbox"/> 20x20x2	L =1900	2
13	<input type="checkbox"/> 20x20x2	L =1239	2
14	<input type="checkbox"/> 20x20x2	L =1286	2
15	<input type="checkbox"/> 20x20x2	L =1298	1
16	<input type="checkbox"/> 60x60x2.5	L =1900	2
17	<input type="checkbox"/> 40x20x2	L =840	2
18	<input type="checkbox"/> 20x20x2	L =840	2
19	<input type="checkbox"/> 20x20x2	L =966	1
20	- 600x2	L =840	1
21	<input type="checkbox"/> 30x30x2	L =1184	2
22	<input type="checkbox"/> 30x30x2	L =1222	2
23	<input type="checkbox"/> 30x30x2	L =1251	2
24	<input type="checkbox"/> 30x30x2	L =1273	2
25	<input type="checkbox"/> 30x30x2	L =1288	2
26	<input type="checkbox"/> 30x30x2	L =1295	2
27	<input type="checkbox"/> 30x30x2	L =1294	2
28	<input type="checkbox"/> 30x30x2	L =1286	2
29	<input type="checkbox"/> 30x30x2	L =1271	2
30	<input type="checkbox"/> 30x30x2	L =1252	2
31	<input type="checkbox"/> 30x30x2	L =1222	2
32	<input type="checkbox"/> 30x30x2	L =1184	2
33	<input type="checkbox"/> 60x60x2.5	L =1900	2
34	<input type="checkbox"/> 60x60x2.5	L =1900	2
35	<input type="checkbox"/> 100x100x4	L =1900	2
36	<input type="checkbox"/> 60x60x2.5	L =1840	4
37	<input type="checkbox"/> 30x30x2	L =1840	4
38	<input type="checkbox"/> 30x30x2	L =2000	2
39	- 520x2	L =1840	2
40	<input type="checkbox"/> 10x10x2	L =4760	2

Մետաղական ճաղավանդակների տարրերի մասնագիր			
Տարր N	Ն Շ Ա Ն Ա Կ Ո Ւ Մ Ը		Քանակը հատ
41	<input type="checkbox"/> 60x60x2.5	L =3000	1
42	<input type="checkbox"/> 40x20x2	L =780	1
43	<input type="checkbox"/> 20x20x2	L =780	1
44	<input type="checkbox"/> 40x20x2	L =926	1
45	<input type="checkbox"/> 20x20x2	L =701	2
46	<input type="checkbox"/> 20x20x2	L =754	2
47	<input type="checkbox"/> 20x20x2	L =767	1
48	<input type="checkbox"/> 60x60x2.5	L =3000	1
49	<input type="checkbox"/> 40x20x2	L =1180	1
50	<input type="checkbox"/> 20x20x2	L =1180	1
51	<input type="checkbox"/> 40x20x2	L =1410	1
52	<input type="checkbox"/> 20x20x2	L =660	2
53	<input type="checkbox"/> 20x20x2	L =715	2
54	<input type="checkbox"/> 20x20x2	L =750	2
55	<input type="checkbox"/> 20x20x2	L =766	2

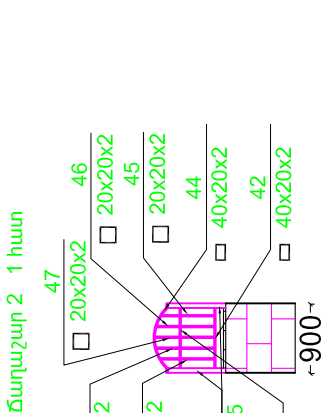
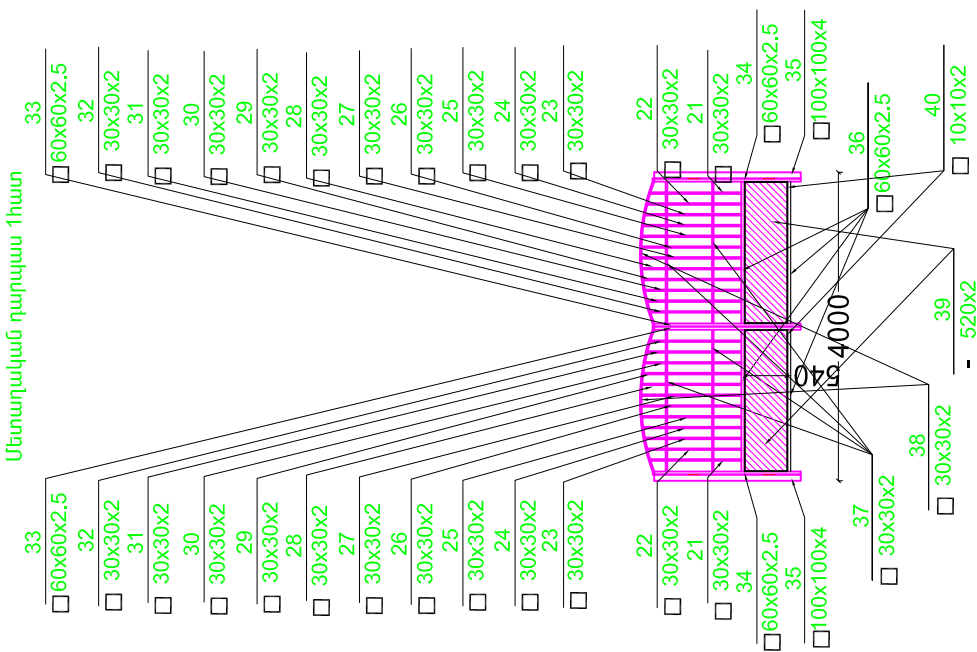
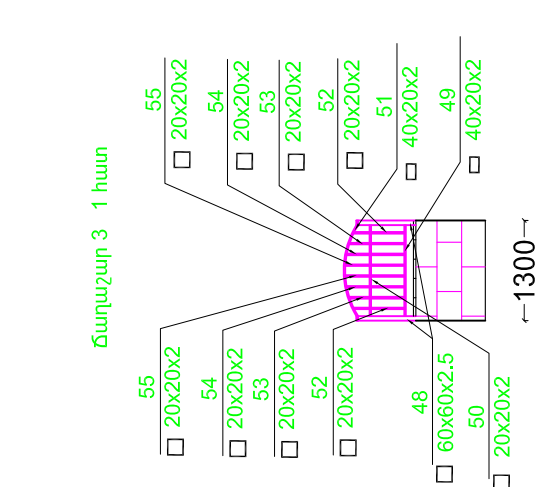
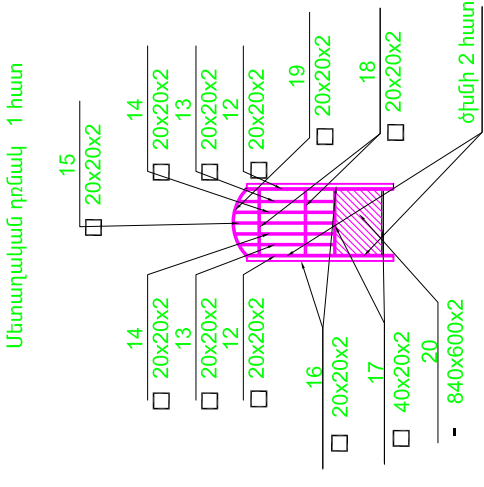
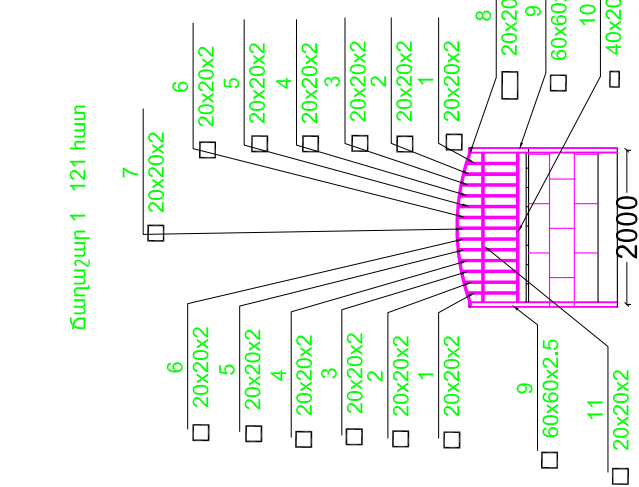

ՏՆՕՐԵՆ	Հ. ԳԱՍԻՐՅԱՆ	ՀՀ Գերատրոմիկի մարզի «Լանջաբլրյորի մանկապարտեզ» ՀՈԱԿ-ի շենքի իմնանորոգում	
ՆԱԱՍԳՐԵՑ	ՄԱՐԴԱՐԱՆՅԱՆ	Ճարտարապետաշխատարական մաս	Փուլ ՍՆ
			Թերթ ՄՆ
			Թերթեր ՍՆ
		ցանկապատի մասնագրեր 1 Մ:100	32
		«ԻԵԳՈՒԼ» ՍՊԸ	



Մետաղական ճաղավանդակների տարրերի մասնագիր					
Տարր N	Ն Շ Ա Ն Ա Կ Ո Ւ Մ Ը			Քանակը հատ	Ընդհանուր մ
56	<input type="checkbox"/>	60x60x2.5	L =3000	2	6.0
57	<input type="checkbox"/>	40x20x2	L =1380	2	2.76
58	<input type="checkbox"/>	20x20x2	L =1380	2	2.76
59	<input type="checkbox"/>	40x20x2	L =1560	2	3.12
60	<input type="checkbox"/>	20x20x2	L =663	4	2.652
61	<input type="checkbox"/>	20x20x2	L =711	4	2.844
62	<input type="checkbox"/>	20x20x2	L =743	4	2.972
63	<input type="checkbox"/>	20x20x2	L =762	4	3.048
64	<input type="checkbox"/>	20x20x2	L =768	2	1.536
65	<input type="checkbox"/>	60x60x2.5	L =3000	1	3.0
66	<input type="checkbox"/>	40x20x2	L =1580	1	1.58
67	<input type="checkbox"/>	20x20x2	L =1580	1	1.58
68	<input type="checkbox"/>	40x20x2	L =1749	1	1.749
69	<input type="checkbox"/>	20x20x2	L =643	2	1.286
70	<input type="checkbox"/>	20x20x2	L =688	2	1.376
71	<input type="checkbox"/>	20x20x2	L =724	2	1.448
72	<input type="checkbox"/>	20x20x2	L =749	2	1.498
73	<input type="checkbox"/>	20x20x2	L =763	2	1.526
74	<input type="checkbox"/>	20x20x2	L =768	1	0.768
75	<input type="checkbox"/>	60x60x2.5	L =3000	1	3.0
76	<input type="checkbox"/>	40x20x2	L =2380	1	2.38
77	<input type="checkbox"/>	20x20x2	L =2380	1	2.38
78	<input type="checkbox"/>	40x20x2	L =2530	1	2.53
79	<input type="checkbox"/>	20x20x2	L =622	2	1.244
80	<input type="checkbox"/>	20x20x2	L =657	2	1.314
81	<input type="checkbox"/>	20x20x2	L =687	2	1.374
82	<input type="checkbox"/>	20x20x2	L =712	2	1.424
83	<input type="checkbox"/>	20x20x2	L =732	2	1.464
84	<input type="checkbox"/>	20x20x2	L =748	2	1.496
85	<input type="checkbox"/>	20x20x2	L =759	2	1.518
86	<input type="checkbox"/>	20x20x2	L =766	2	1.532
87	<input type="checkbox"/>	20x20x2	L =768	1	0.768

Մետաղական ճաղավանդակների տարրերի մասնագիր					
Տարր N	Ն Շ Ա Ն Ա Կ Ո Ւ Մ Ը			Քանակը հատ	Ընդհանր մ
88	<input type="checkbox"/>	60x60x2.5	L =3000	1	3.0
89	<input type="checkbox"/>	40x20x2	L =2180	1	2.18
90	<input type="checkbox"/>	20x20x2	L =2380	1	2.38
91	<input type="checkbox"/>	40x20x2	L =2360	1	2.36
92	<input type="checkbox"/>	20x20x2	L =630	2	1.26
93	<input type="checkbox"/>	20x20x2	L =667	2	1.334
94	<input type="checkbox"/>	20x20x2	L =698	2	1.396
95	<input type="checkbox"/>	20x20x2	L =724	2	1.448
96	<input type="checkbox"/>	20x20x2	L =743	2	1.486
97	<input type="checkbox"/>	20x20x2	L =757	2	1.514
98	<input type="checkbox"/>	20x20x2	L =765	2	1.530
99	<input type="checkbox"/>	20x20x2	L =768	1	0.768

Ճաղաշար 4 2 հատ

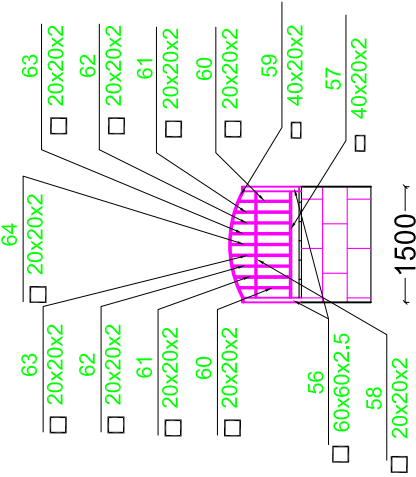

Ճաղաշար 6 1 հատ

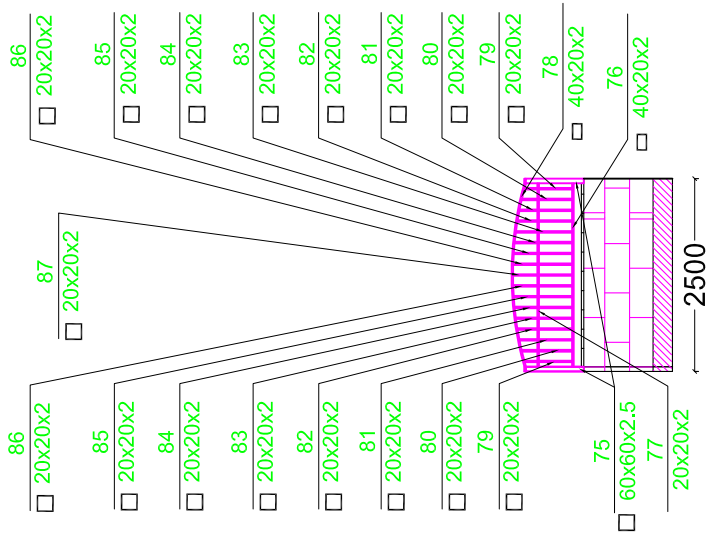

Ճաղաշար 7 1 հատ

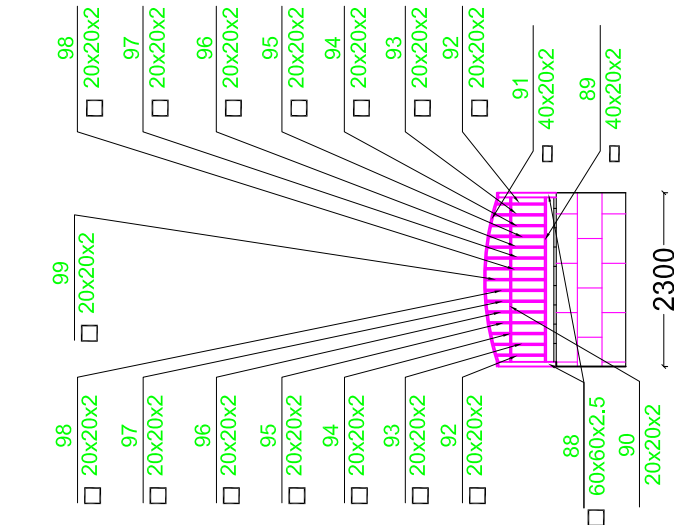

ՏՆՕՐԵՆ	Հ. ԳԱՊԱՐԻՅԱՆ	ՀՀ Գերարբոմիկի մարզի «Լանջարբոյրի մանկապարտեզ» հիմնադրում			ՀՀ Գերարբոմիկի մարզի «Լանջարբոյրի մանկապարտեզ» հիմնադրում		
ՆԱԽԱԳԾԵՑ	ՄԱՐԴԱՐԱՆ				Փուլ	Թերթ	Թերթեր
					ՍՆ	21	32
					«ԻԵԳՈՒԼ» ՍՊԸ		



Տարածքի բարեկարգումը Մ1:300

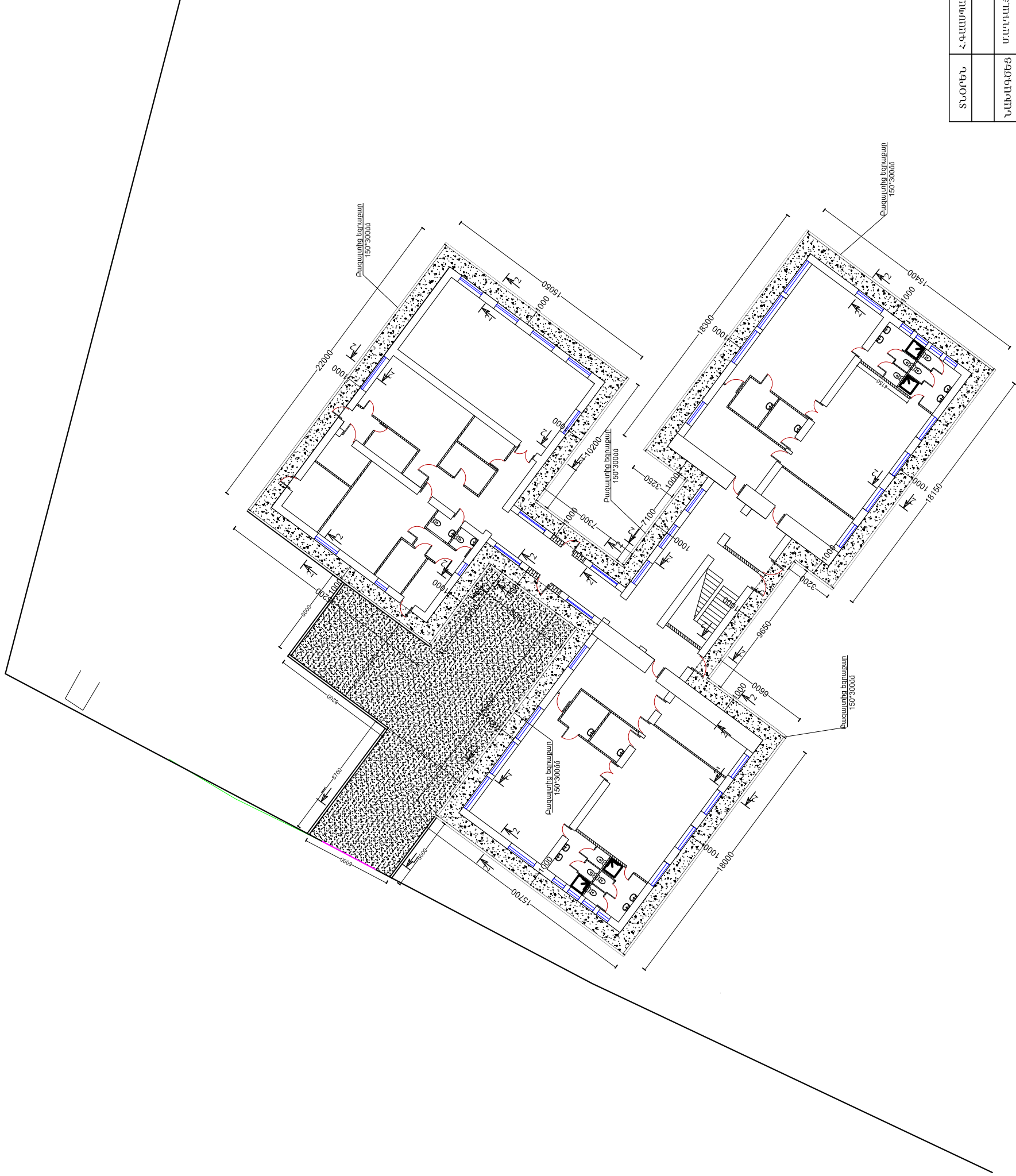

1 - 1

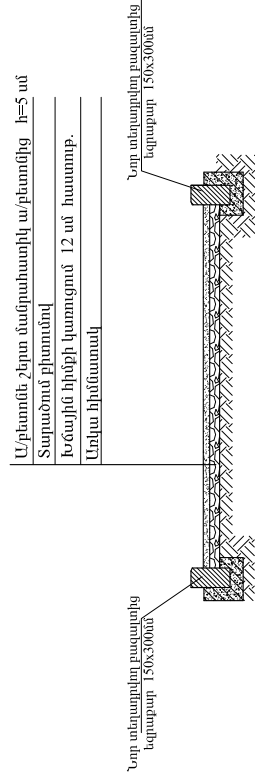

2 - 2

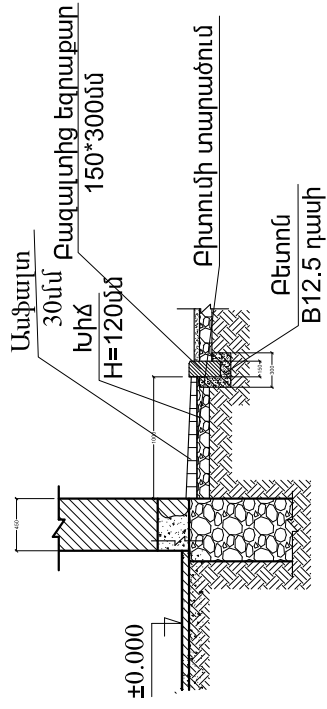

ՏՈՐԵՆ	Հ. ԳԱՍԿԱՆՅԱՆ		ՀՀ Գեղարքունիքի մարզի «Լաճախարարի մանկապարտեզ» ՀՈԱԿ-ի շենքի կից մոտ			
ՆԱԽԱԳԾԵՑ	ՄԱՆՈՎԱՆՅԱՆ		Փուլ		Թիւք	Թիւքեր
			Դարստարակետաշինարարական մաս		ԱՆ	22
			Տարածքի բարեկարգում Մ1:300		«ՈՒԵԳՈՒԼ» ՍՊԸ	



ԱՍՏԻՃԱՆՆԵՐԻ ՀԻՍՔԵՐԻ  
ՀԱՏԱՎԱԳԻԾ Մ1:500

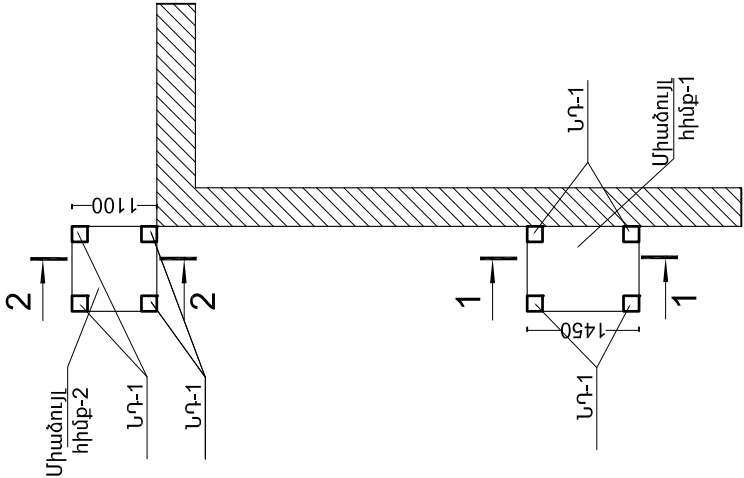

ԱՍՏԻՃԱՆՆԵՐԻ ՀԻՍՔԵՐԻ  
ՀԱՏԱՎԱԳԻԾ Մ1:500

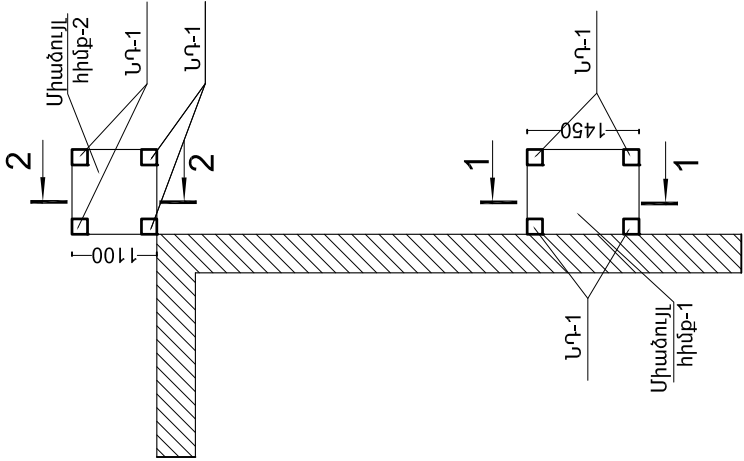

Միաձույլ հիմքերի տարրերի մասնագիր						
Տարր N	Ն Շ Ա Ն Ա Կ Ռ Ի Մ Ը			Քանակը հատ	Ծանոթություն	
	Միաձույլ հիմք - 1			2		
1	Ø	12 A500c	L = 2550	16	35.52	
	Բետոն B 15 դասի				1.595 մ3	
	Նախապատրաստական շերտ Բետոն			B 12.5	0.308 մ3	
	Խճի նախապատրաստական շերտ				0.308 մ3	
	Միաձույլ հիմք - 2			1		
2	Ø	12 A500c	L = 2200	12	23.447	
	Բետոն B 15 դասի				1.21 մ3	
	Նախապատրաստական շերտ Բետոն			B 12.5	0.242 մ3	
	Խճի նախապատրաստական շերտ				0.242 մ3	

ՊԵՏԱՆՆԵՐԻ ՏԵՍԱՎԱՆԻ

ԿՏՐՎԱԾՔ 2-2 Մ1:25  
ՄԻԱԶՈՒԲՆ ԴԻՍՔ - 2

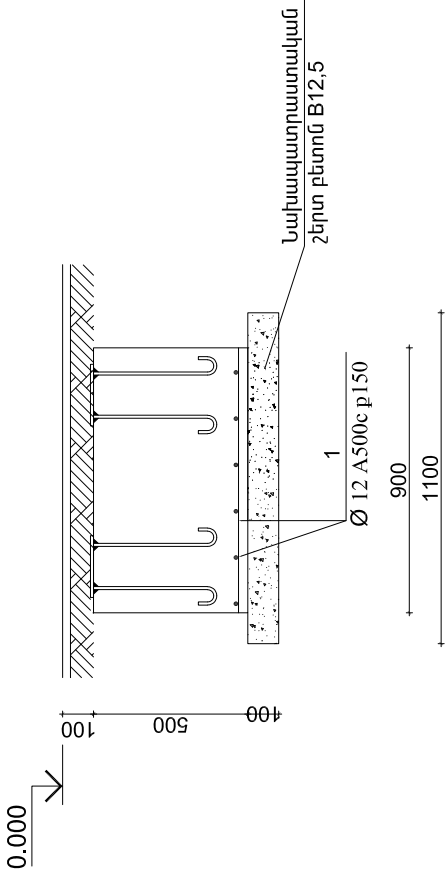

ԿՏՐՎԱԾՔ 1-1 Մ1:25  
ՄԻԱԶՈՒԲՆ ԴԻՍՔ - 1

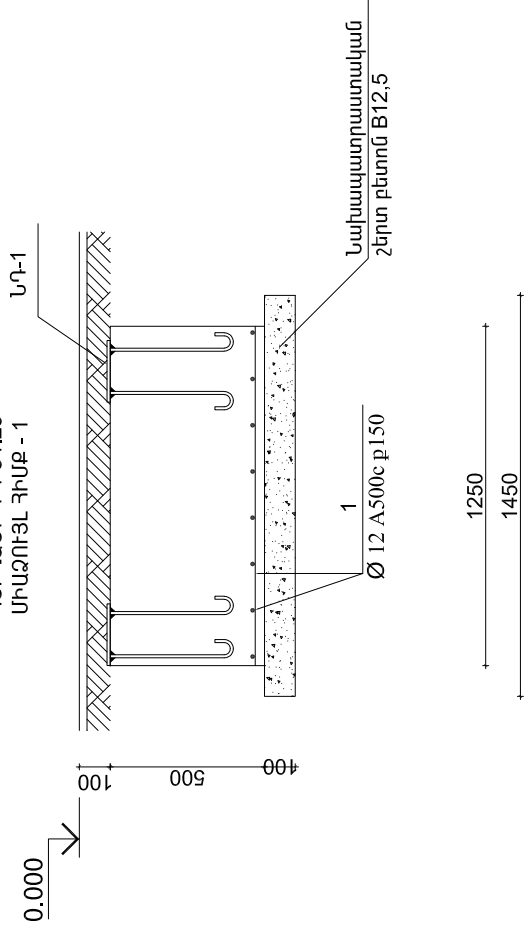

Ծ Ա Ն Ո Թ Ռ Թ Յ Ռ Ի Ն  
1. Որպես հիմնասկզբնական են՝ R<sub>0</sub> = 2.0 կգ/սմ հաշվարկային  
դիմադրություն ունեցող գրունտները:  
Յ2. Հիմքերի համար օգտագործել ծանր լցանյութերով բետոն:

ՏՆՕՐԵՆ	Հ. ԳԱՍՊԱՐՅԱՆ		ՀՀ Գեղարքունիքի մարզի «Ամբարբյուրի մանկապարտեզ» ՀՈԱԿ-ի շենքի հիմնամուրդում				
ՆԱԱԽԱԳՐԵՑ	ՄԱՐԴԱՐՅԱՆ		Ճարտարապետաշինարարական մաս		Փուլ ԱՆ	Թերթ 23	Թերթեր 32
			Մետաղական աստիճանների իյնքեր		«ՌԵԳՈՒՆ» ՍՊԸ		







Մետաղական աստիճանների տարրերի մասնագիր			
Տարր N	Ն Շ Ա Ն Ա Կ ՈՒ Մ Ը		Քանակը՝ թանրություն
1	□ 100x4	L =750	4
2	□ 100x4	L =3150	4
3	□ 100x4	L =3100	1
4	□ 100x4	L =4200	1
5	□ 100x4	L =4900	1
6	□ 100x4	L =1720	2
7	□ 100x4	L =5360	2
8	- 1100x4	L =1100	1
9	- 1100x4	L =1450	1
10	- 300x4	L =1100	21
11	□ 40x20x2	L =150	42
12	□ 40x20x2	L =254	42
13	□ 40x20x2	L =1100	42
14	□ 50x3	L =800	7
15	□ 50x3	L =1720	1
16	□ 50x3	L =1100	3
17	□ 50x3	L =1450	1
18	□ 50x3	L =5360	1
19	□ 40x20x2	L =23660	1

ՄԵՏԱՂԱԿԱՆ  
ԱՍՏԻՃԱՆՆԵՐԻ  
ԷԼԵՄԵՆՏՆԵՐԸ  
ՀՂԿԵԼ ԵՎ  
ՅՈՒՐԱՆԵՐԿԵԼ  
ԵՐԿՐՈՒ ՇԵՐՏ

Ոնդամենը 2 աստիճ. 885.0մ2

ՀԱՆԳՈՒՅՑ-1

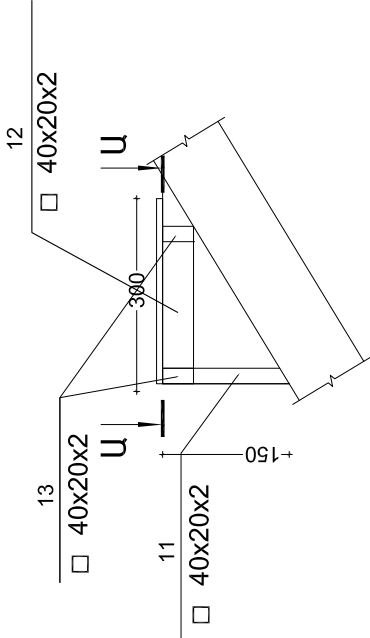

ՄԵՏԱՂԱԿԱՆ ԷԼԵՄԵՆՏՆԵՐԻ ՄԱՍՆԱԳԻՐ

ՏԱՐՐ N	Ն Շ Ա Ն Ա Կ ՈՒ Մ	Ա Ն Կ Ա Ն ՈՒ Մ	ՔԱՆԱԿ	ԾԱՌՈՒԹ.
		Ներդիր դետալ՝ Նդ - 1, 10 հատ		
1		- 8 x 200, L= 200	1	2.5 կգ
2		Ø 12 A 500c L= 480	4	1.7 կգ

ՆԵՐԴԻՐ ԴԵՏԱԼ ՆԴ - 1, Մ 1 : 10

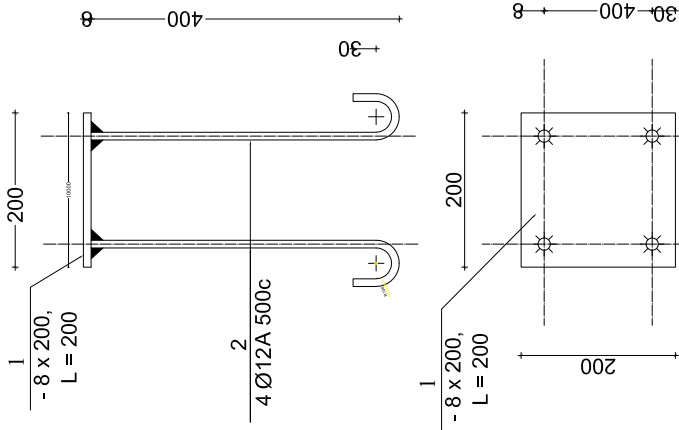

ՏՆՕՐԵՆ	Հ.ԳԱՊԱՐՅԱՆ	ՀՀ Գեղարքունիքի մարզի «Լամբարքուրի մանկապարտեզ» ՀՈԱԿ-ի շենքի իմնամուրդում			
ՆԱԱԿԱԳԾԵՑ	ՄԱՐԴԱԼՅԱՆ	Ճարտարապետաշինարարական մաս		ՓՈԼ ՍՆ	ԹԵՐԹ 25
					32
		մետաղական աստիճանների հանգույցներ, մասնագիր		«ՌԵԳՈՒԼ» ՍՊԸ	



ԿԱՆԳԱՆԱԿՆԵՐԻ ԵՎ ՀԵՆԱԳԵՐԱՆՆԵՐԻ ՀԱՏԱԿԱԳԻԾ, Մ 1:100

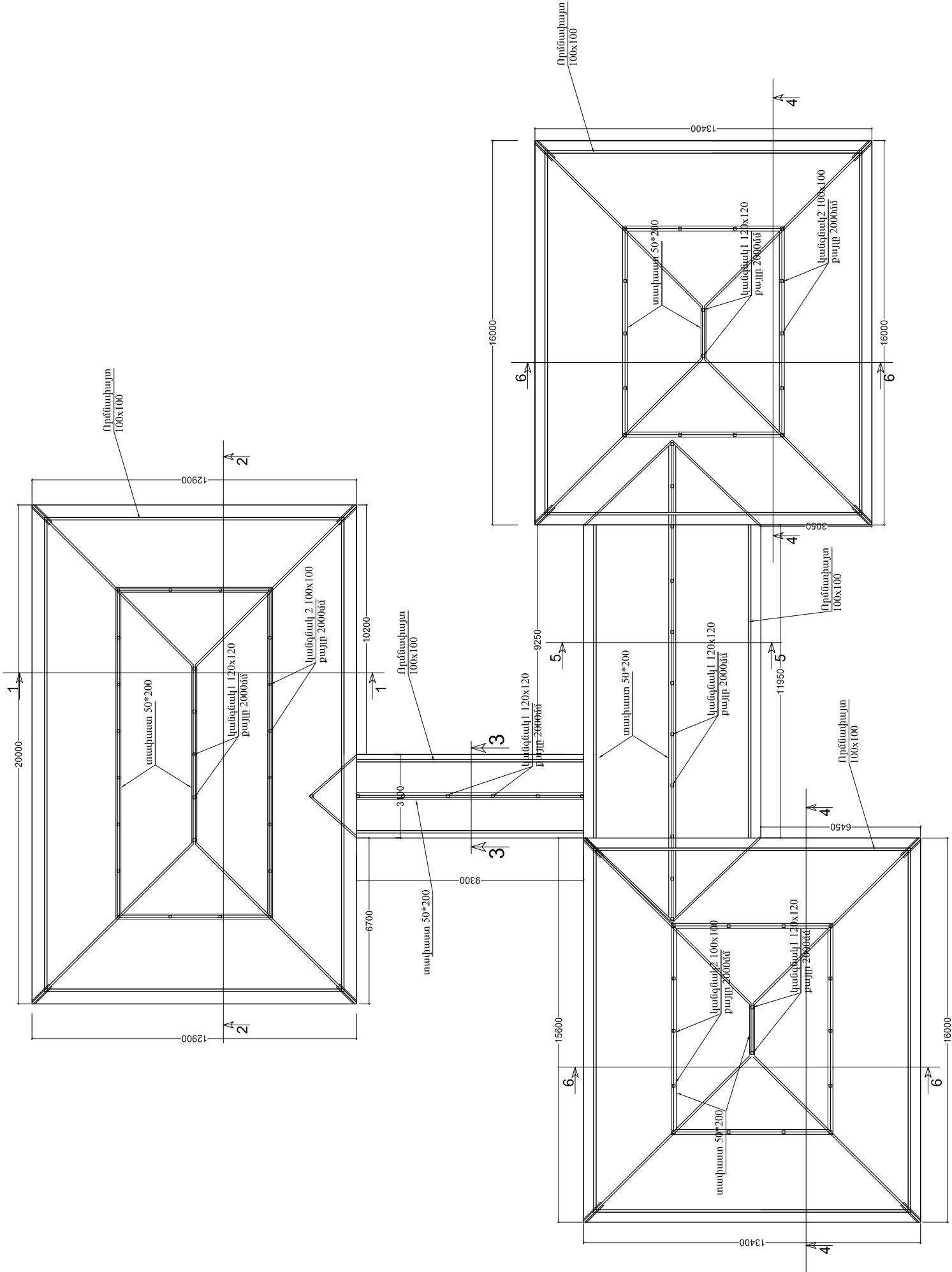

ՏՆՕՐԵՆ	Հ. ԳԱՍՊԱՐՅԱՆ		ՀՀ Գեղարքունիքի մարզի «Լանջարդերուրի մամկապարտեզ» ՀՈԱԿ-ի շենքի իմնամուրում		
ՆԱԽԱԳԾԵՑ	Մ.Ա.ԴԱՄ.ՅԱՆ		ՓՈՒԼ	ԹԵՐԹ	ԹԵՐԹԵՐ
			ԱՆ	26	32
			«ՌԵԳՈՒԼ» ՍՊԸ		



Ծախսերի ՀԱՏԱԿԱԳԻԾ, Մ 1:100

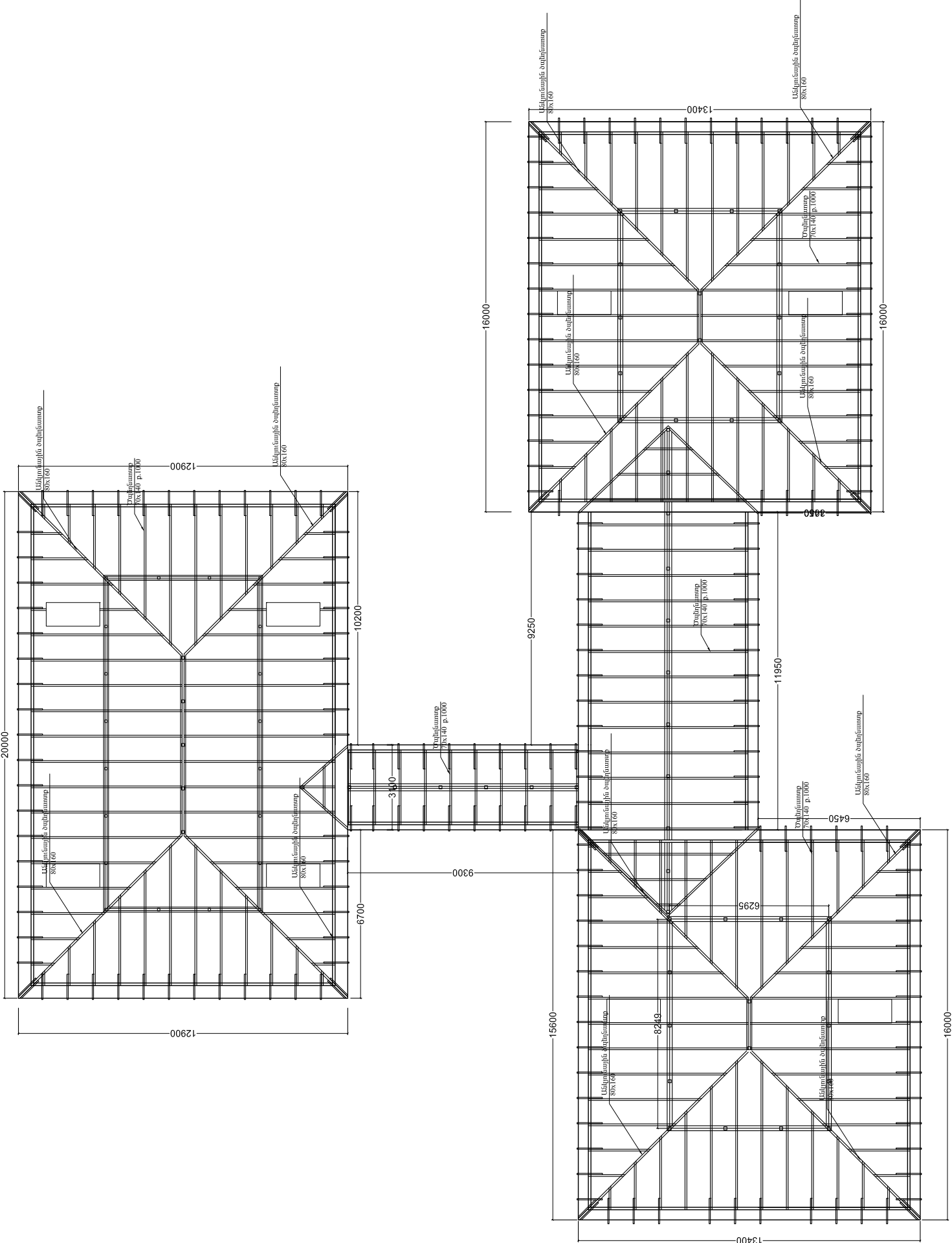

ՏՆՕՐՆ	Հ. ԳԱՍՊԱՐՅԱՆ		ՀՀ Գեղարքունիքի մարզի «Լանջարքյուրի մամկապարտեզ» ՀՈԱԿ-ի շենքի իմնանորոգում			
ՆԱԽԱԳԾԵՅ	ՄԱԴԴԱՆՅԱՆ		Ճարտարապետական մաս	ՓՈՒԼ	ԹԵՐԹ	ԹԵՐԹԵՐ
				ԱՆ	27	32
			ԿԱՏԱՎԱՆԵՐԻ ԵՎ ՀԵՍԱԳԵՐՈՒՄՆԵՐԻ ՀԱՏԱԿԱԳԻԾ, Մ 1:100	«ՌԵԳՈՒԼ» ՍՊԸ		



ԿԱԿԱՐԱՄԱԾԻ ՀԱՏԱԿԱԳԻԾ, Մ 1:100

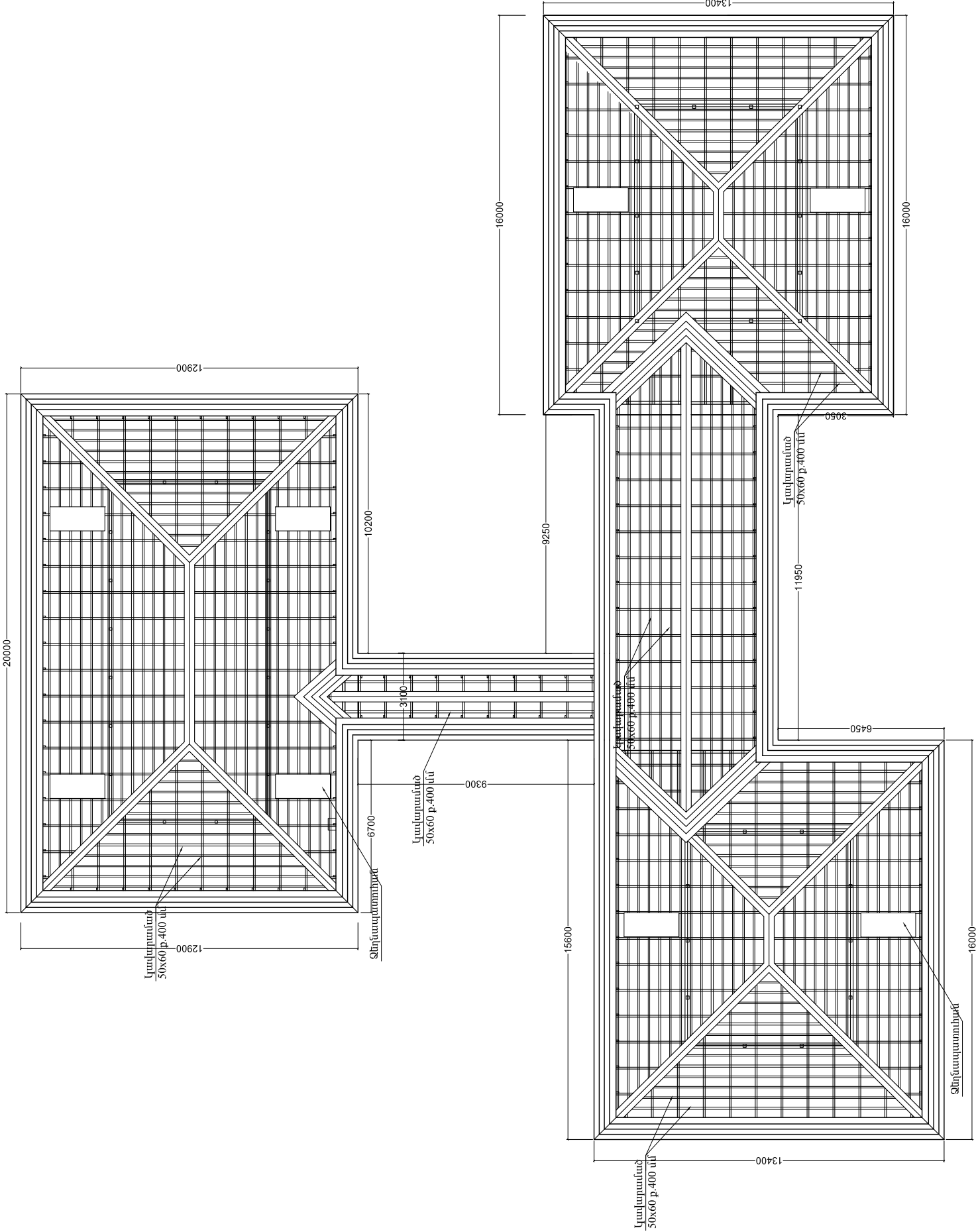

ՏՆՕՐԵՆ	Հ. ԳԱՍՊԱՐՅԱՆ		ՀՀ Գեղարքունիքի մարզի «Լանջարքունի մամուլատպագրության» հիմնադրամ		
ՆԱԽԱԳԾԵՅ	ՄԱՐԿԱՆԱԶԱՆ		ՓՈՒԼ	ԹԵՐԹ	ԹԵՐԹԵՐ
			ԱՆ	28	32
			«ՌԵԳՈՒԼ» ՍՊԸ		



ՏԱՆԻՔԻ ԶՐԱՀԵՐԱՑՄԱՆ ՀԱՏԱԿԱԳԻԾ, Մ 1:100

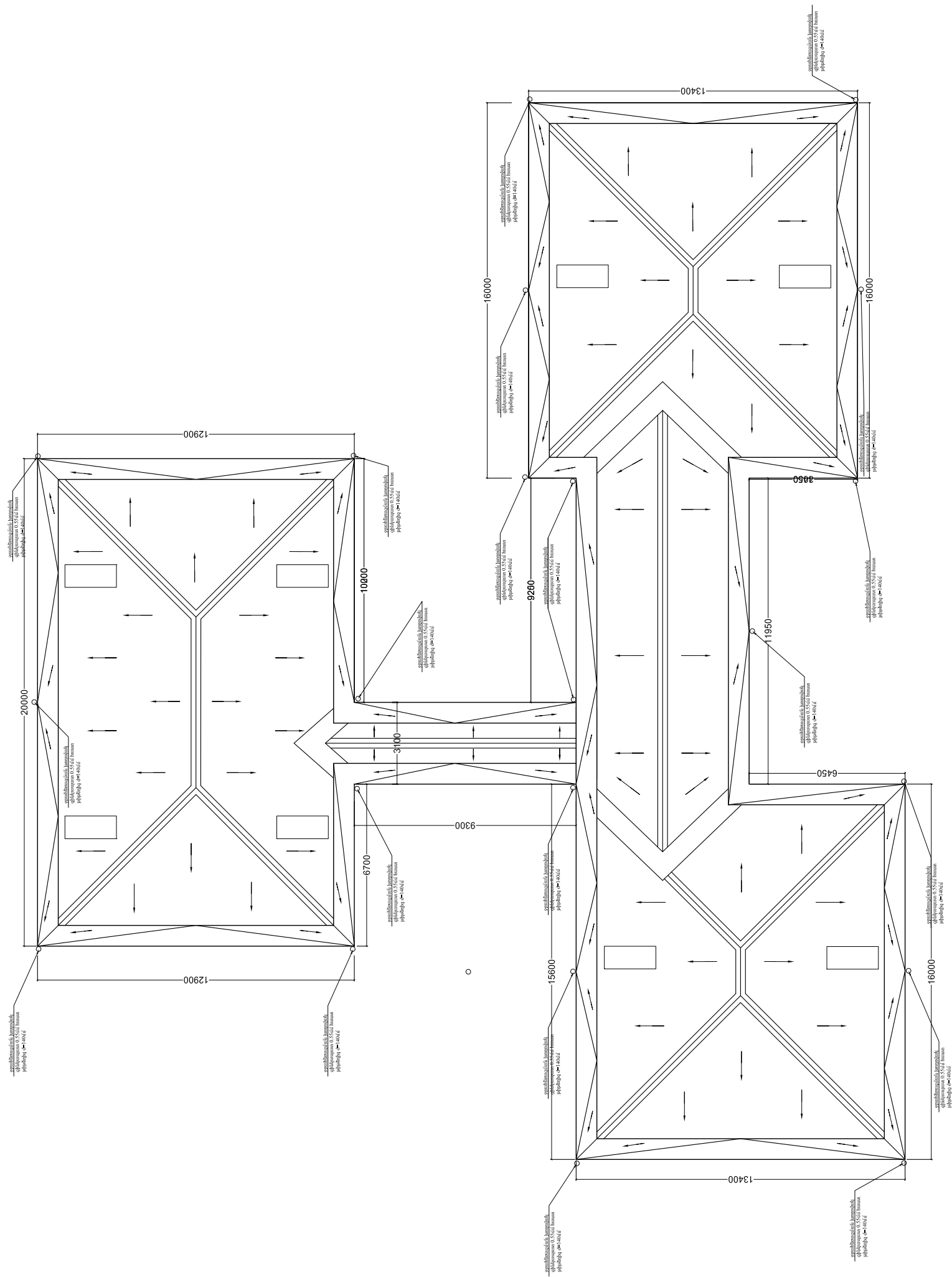

ՏՆՕՐԵՆ	Հ. ԳԱՍՊԼԱՅԱՆ		ՀՀ Գեղարքունիքի մարզի «Ամենադպրոցի մանկապարտեզ» հիմնամրցում			
ՆԱԽԱԳԺՄԵՑ	ՄԱՂԱԲԱՆՅԱՆ		Ճարտարապետական մաս	ՓՈՒԼ	ԹԵՐԹ	ԹԵՐԹԵՐ
				ԱՆ	29	32
			ԿԱՆԱԿԱՎԱԾՐԻ ԵՎ ՀԵՆԱԳԵՐԱՆՆԵՐԻ ՀԱՏԱԿԱԳԻԾ, Մ 1:100	«ՌԵԳՈՒԼ» ՍՊԸ		







Կտրվածք 6-6

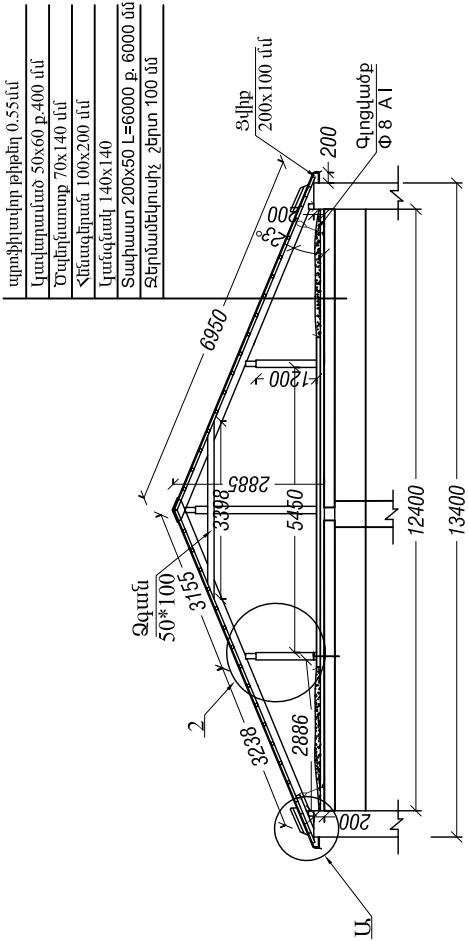

ՀԱՆԳՈՒՅՑ 2  
Մ1:25

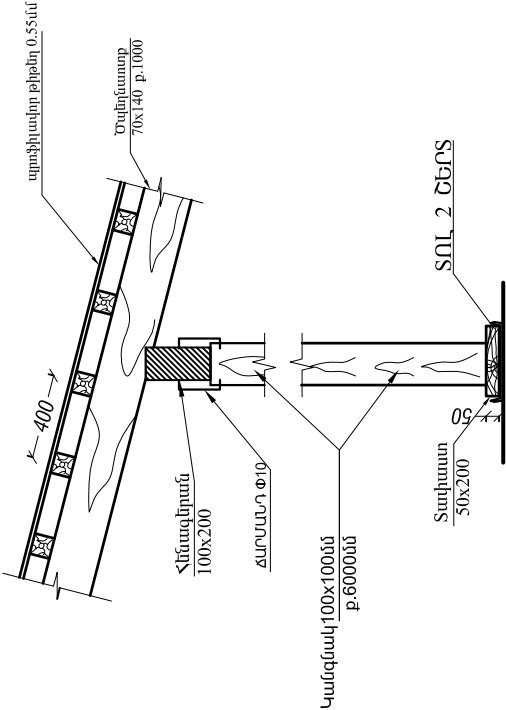

ՀԱՆԳՈՒՅՑ -Ա

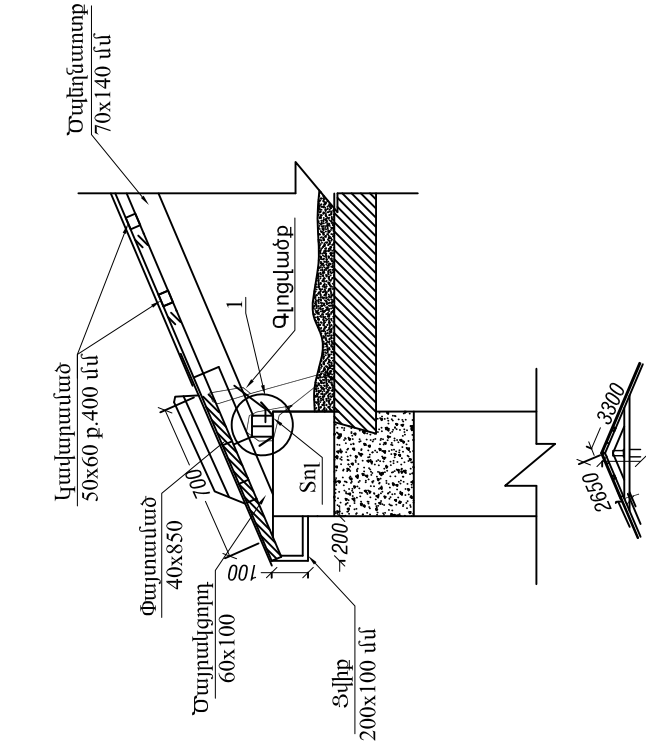

1

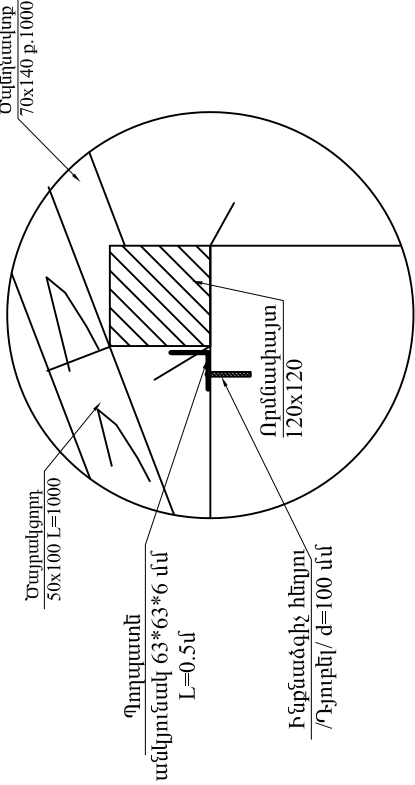

Կտրվածք 4-4

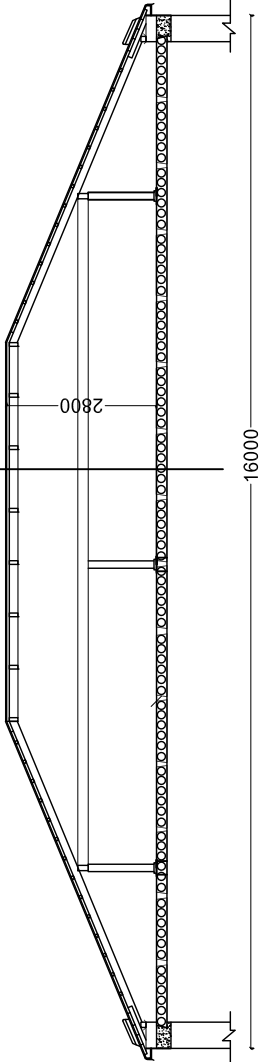

ՏՆՕՐԵՆ	Հ.ԳԱՍՊԱՐՅԱՆ	ՀՀ Գերադրամիքի մարզի «Լադագյուրի մարմարապետ» ՀՈՒՄ-ի շնորհիվ
ՆԱԽԱԳԱՆԵՑ	ՍԱՐԳՍԻԱՆՍԵՆ	Դարտարապետական մաս
		ՓՈՒԼ
		ԹԵՐԹ
		ԼՆ
		31
		32
		«ՈՒԳՈՒԼ» ՍՊԸ



# Հումանիզմ

Ձևաթուղթ

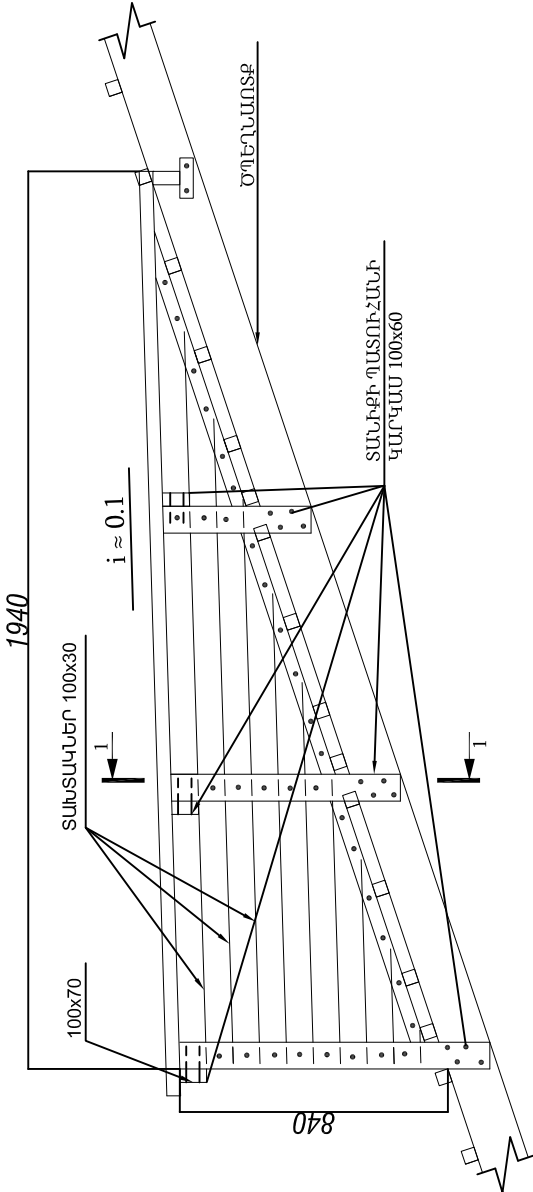
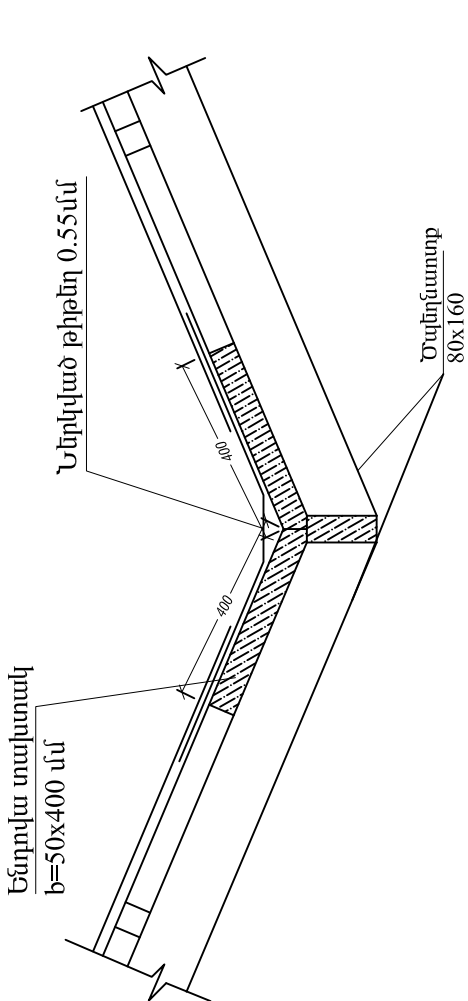

ՏԱՆԻՔԻ ՉԱԳԱՐԻ ԿՅՈՒՄՆԵՐԻ ԶԱՆԳՈՒՆԻՆԵՐԻ

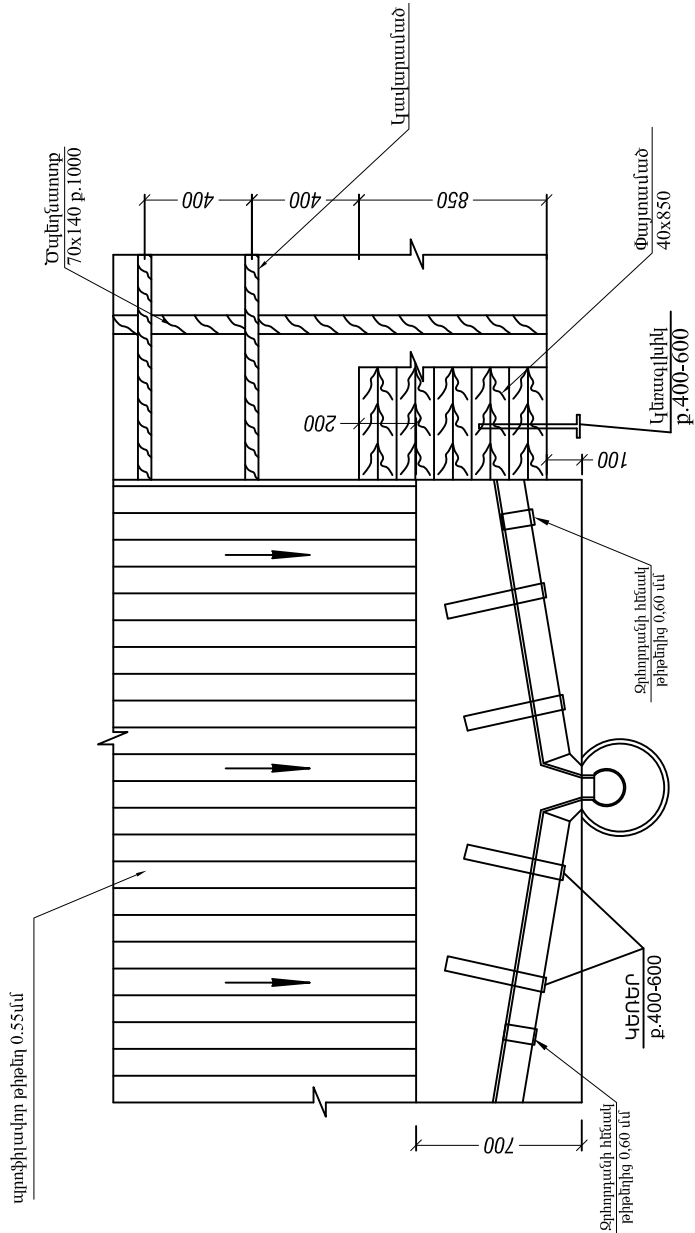

**ՏԱՆԻՔԻ ՊԱՏՈՒՀԱՆԻՏԵՍԸ**  
**ԴԻՄԱՑԻՑ**

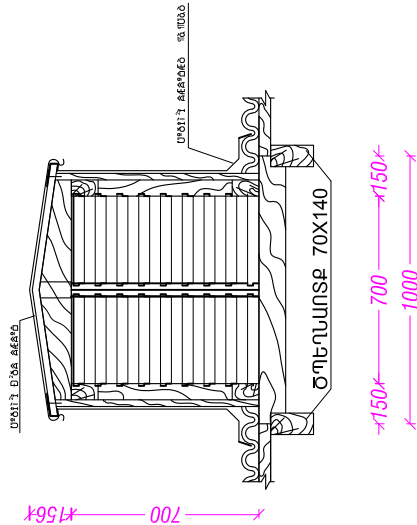

ժողով  
ԿՏԽՈՐՈՒՄՈՂԱԶ

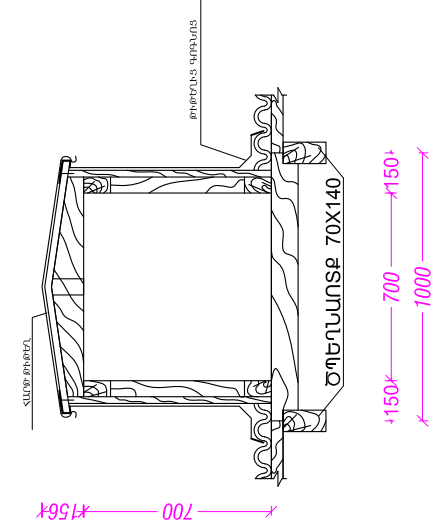

የጃህሪን ሃኪላቸውናገገገ

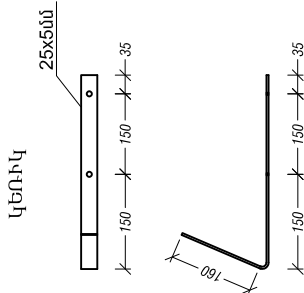
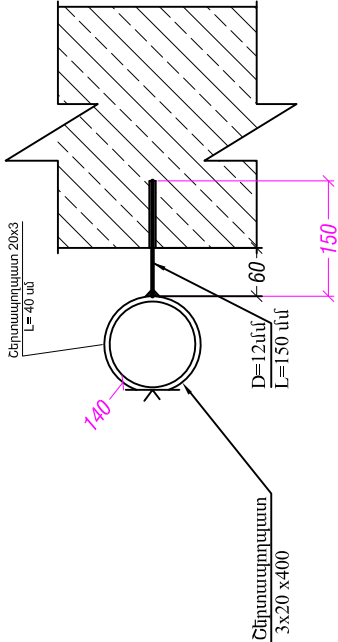
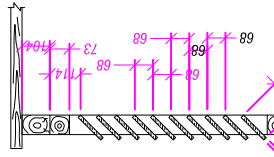

ՀԱՅԱՍՏԱՆԻ ՀԱՆՐԱՊԵՏՈՒԹՅԱՆ  
ՏՐԱՆՍԴԱԴԱՐԱՆԻ ԿԵՆՏՐՈՆ

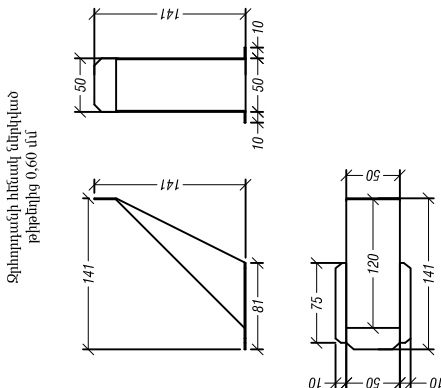
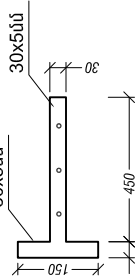

ՏԱՕՐԵՆ	Հ. ԳԱԽՈՒՐՅԱՆ	<p>ՀՀ գերադրմանի մարզի «Լաջադրյանի մամուկարան» ՀՈՒՄ-ի շնորհիվ</p> <p>ՀԱՅԱՍՏԱՆԻ ՀԱՆՐԱՊԵՏՈՒԹՅԱՆ ԿՐԹԱԳՈՐԾԱԿԱՆ ԴԱՐԱՆ</p>			ՀՀ գերադրմանի մարզի «Լաջադրյանի մամուկարան» ՀՈՒՄ-ի շնորհիվ	
ՆԱԽԱԳԻՏԵՉ	ՄԱՐԿԱՆ ԵՄԻՆ					
			ՃԱՐԱՐԱԿԱՎԱԾԱԿԱՆ ՄԱՍ		ՓՈՒԼ	ԹԵՐԹ
					ՆՆ	32
					32	
					«ՈՒՏԳՈՒԼ» ՍՊԸ	



վերելակ-առաջին հարկ

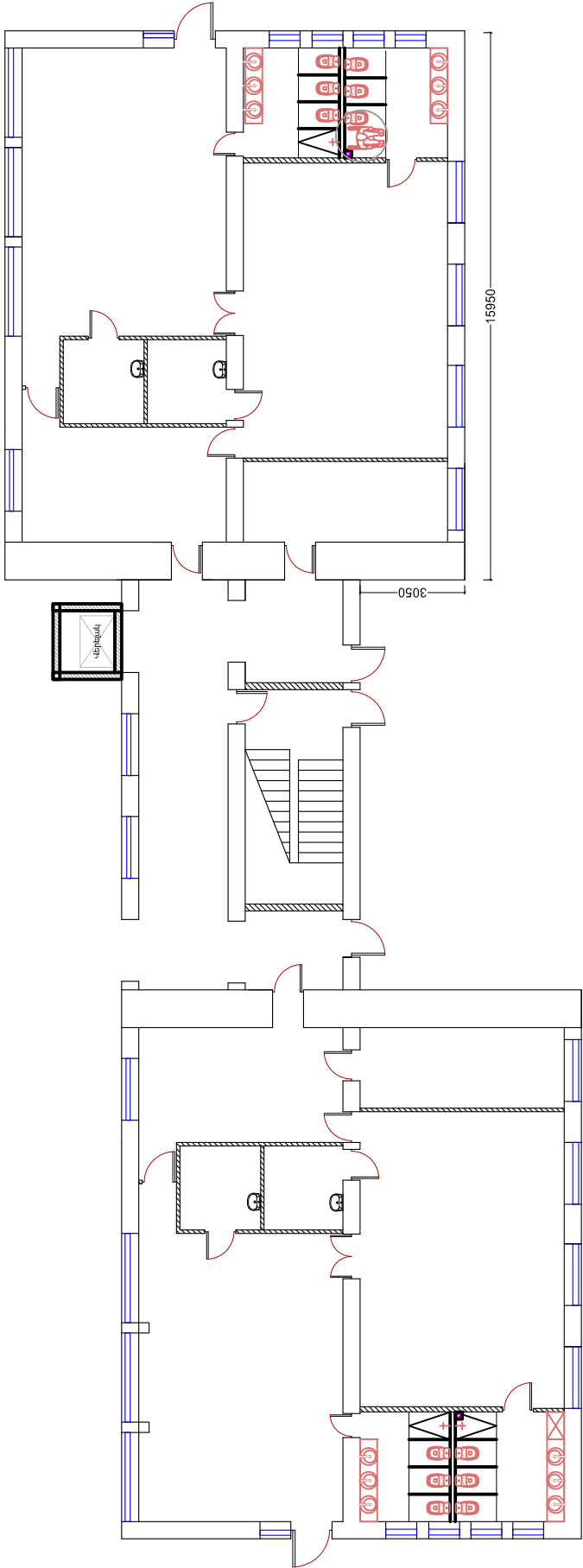

վերելակ-երկրորդ հարկ

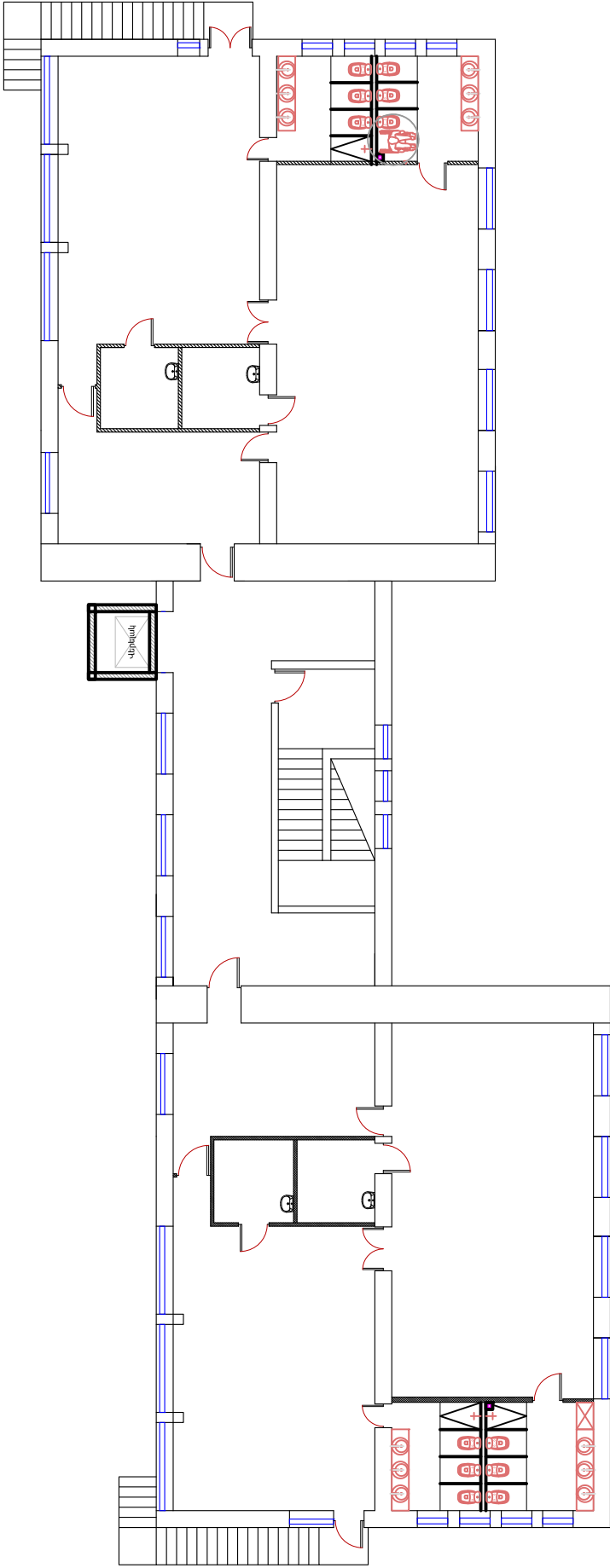

վերելակ-VEARA EasyLift 4.0  
(կամ նման պարամետրերով այլ արտադրության)

- ГОСТ
- Շարժումը
- Տարողությունը
- Արագությունը
- Հարթակի շարժիչը
- Հարթակի գաբարիտային չափը
- Հարթակի արտաքին գաբարիտային չափը
- Ջրից և փոշուց պաշտպանվածությունը
- Աշխատանքային ջերմաստիճանը
- -5555-2013
- -Ուղղաձիգ
- -250կգ
- -0.02մ/վ
- -էլ. մեխանիկական
- -800x1250+50մմ
- -1460+30x1470+50մմ
- -IP44
- -35-ից, +50

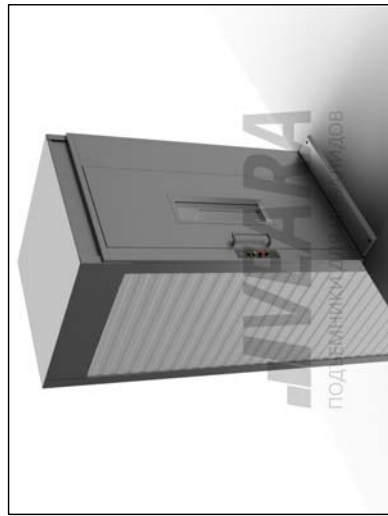
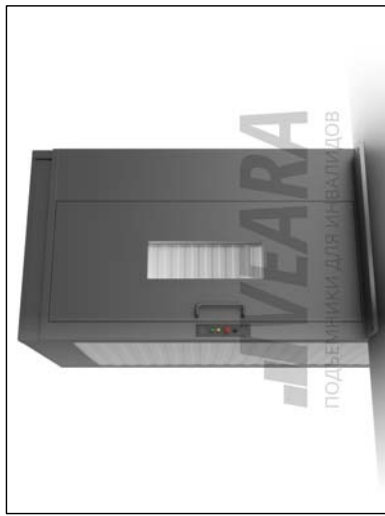
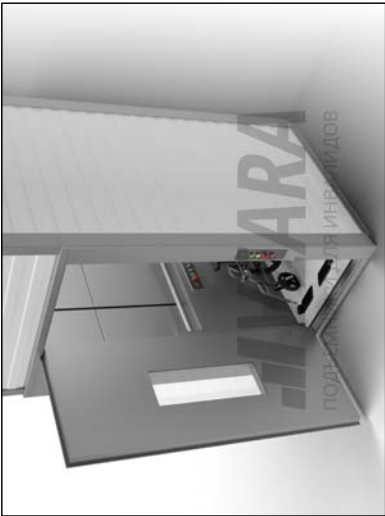

ՏՆՕՐԵՆ	Հ. ԳԱԼԱՊՈՐՅԱՆ		ՀՀ Գեղարքունիքի մարզի «Առաջադյուրի մանկապարտեզ» ՀՈԱԿ-ի շենքի իմնամուրցում			
ՆԱԽԱԳԾԵՑ	ՄԱՆՂԱԿԱՆ					
			Ճարտարապետաշինարարական մաս		Փուլ	Թերթ
					ԱՆ	32-1
			Վերելակ		«ՈՒՆԳՈՒՆ» ՍՊԸ	
					Թերթեր	
					32	